

'De Doorgroei Module'

Deze houten, modulaire stadsvilla van vier verdiepingen
biedt ruimte aan drie doorgroei doelgroepen.

Elke woning beschikt over een royale buitenruimte
wat bijdraagt aan comfortabel wonen in een veelzijdige omgeving.



situatie met begane grond, 1:1000



omgevingsperspectief

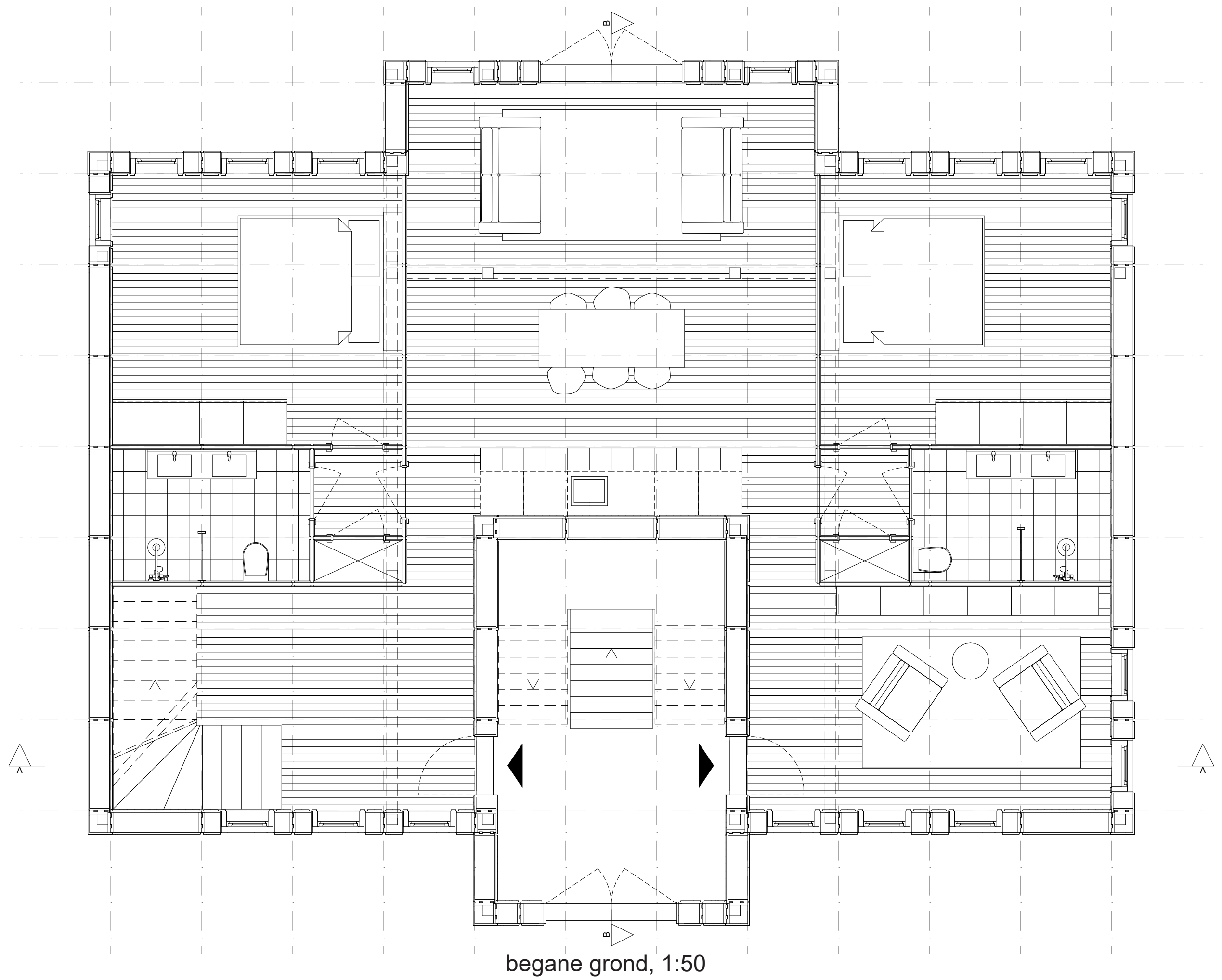

begane grond, 1:50

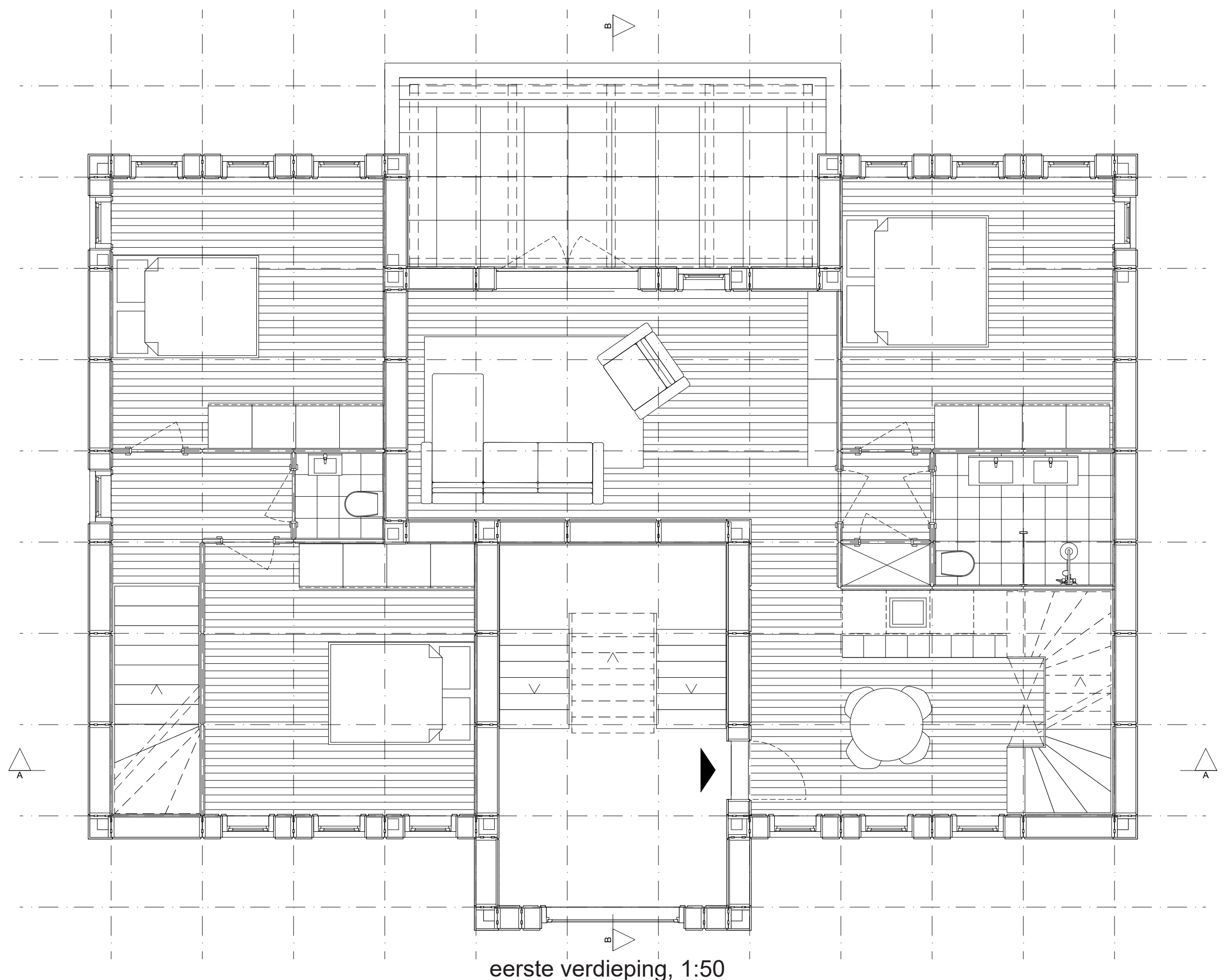

eerste verdieping, 1:50

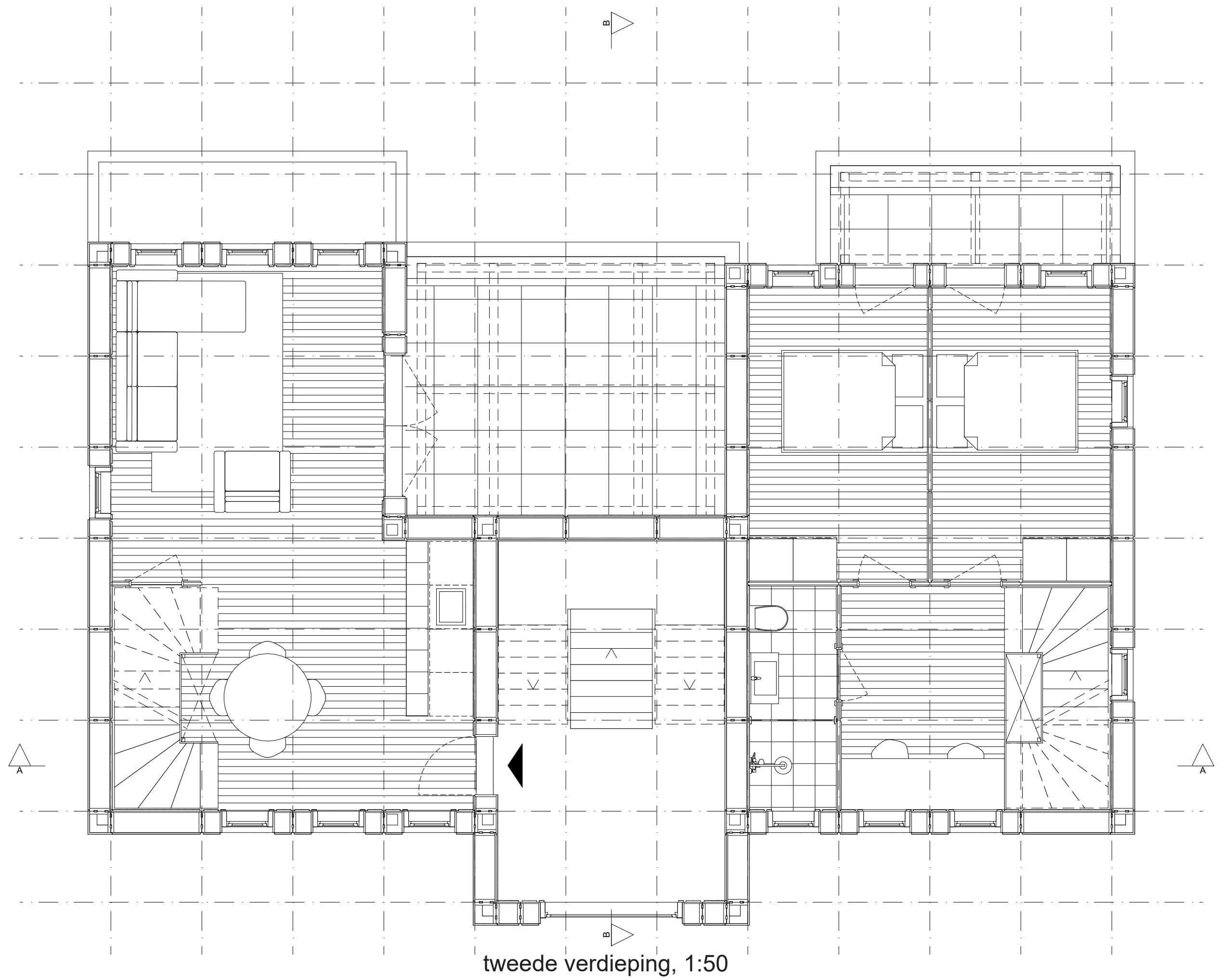

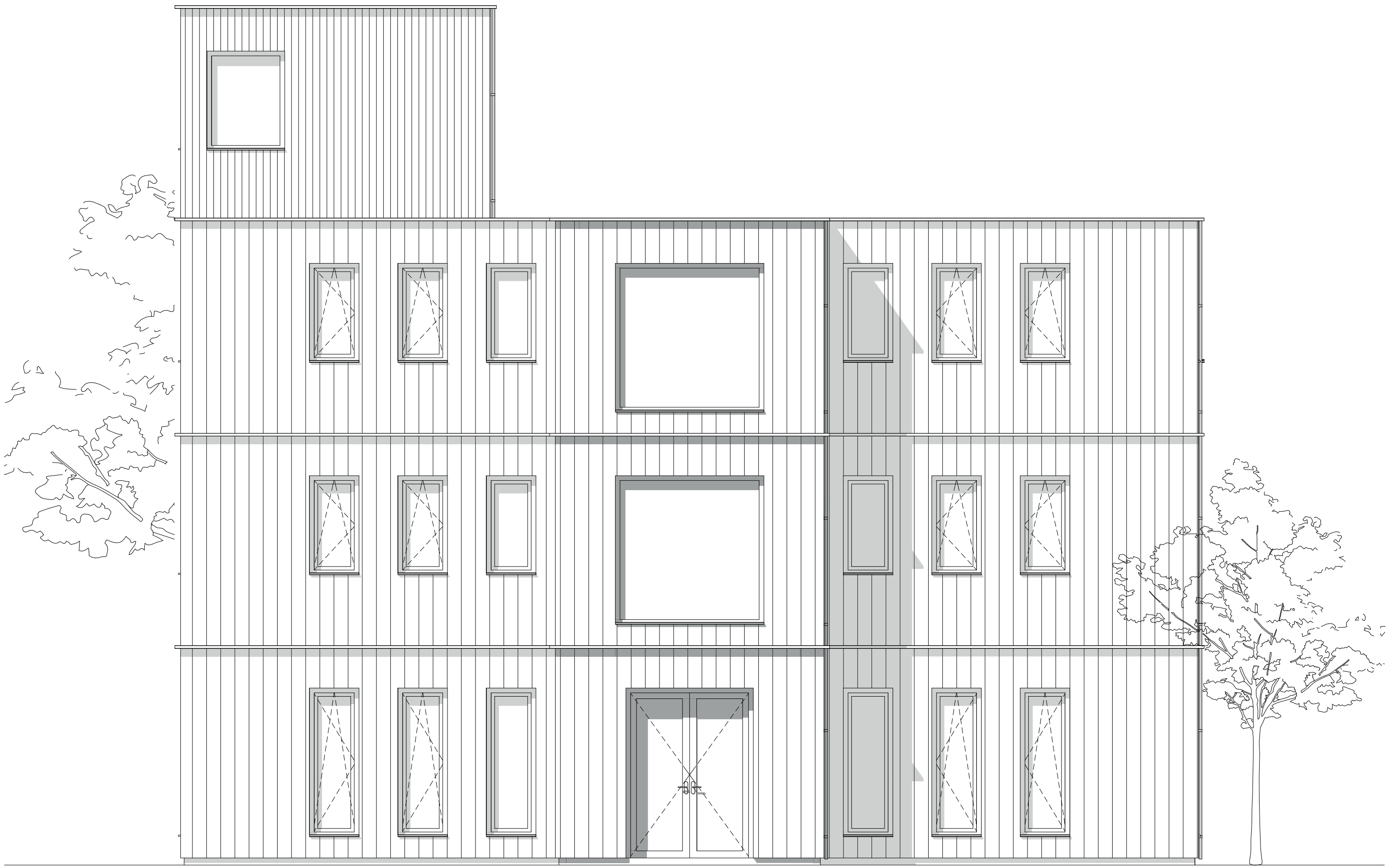

voorgevel, 1:50

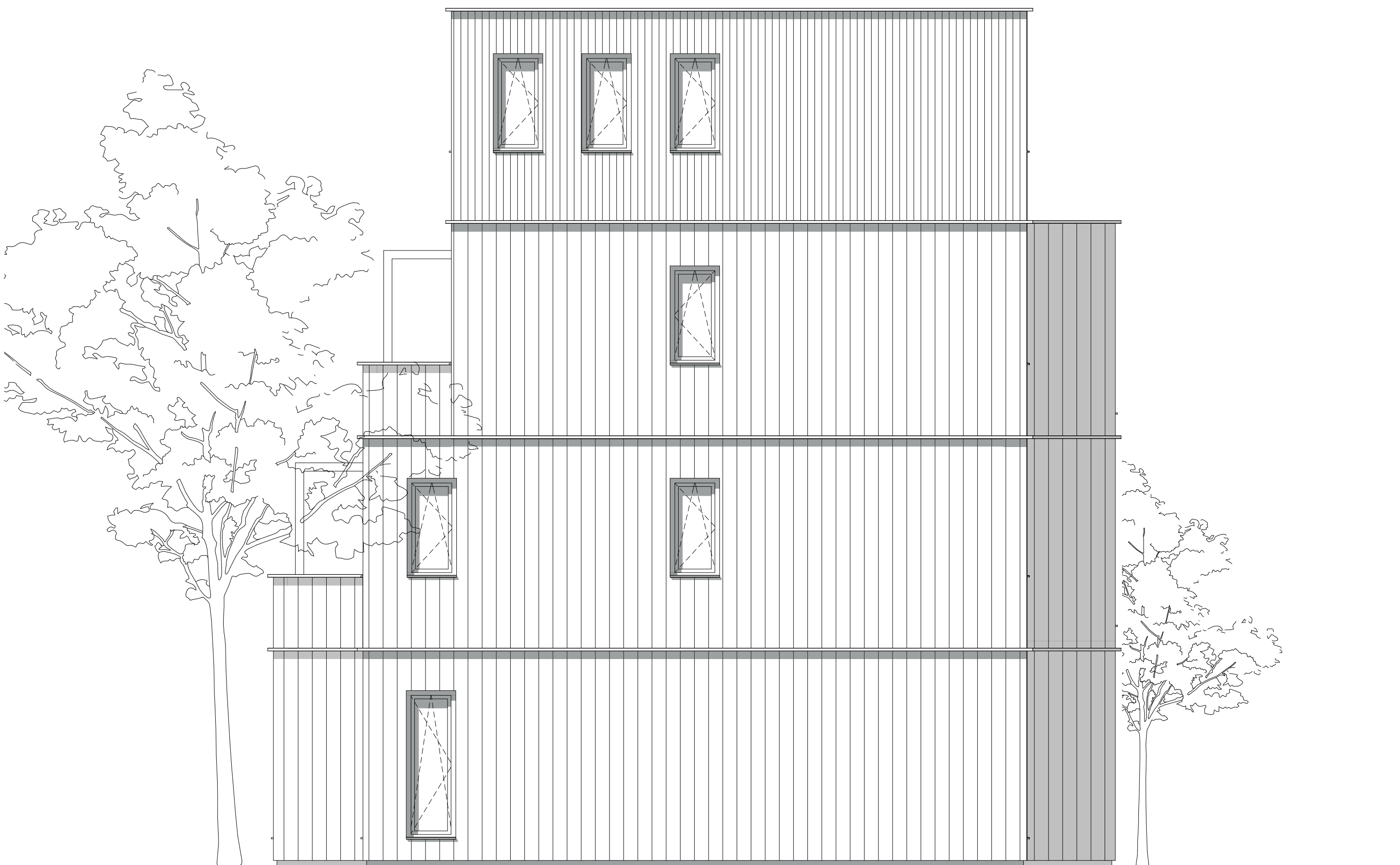

linkerzijgevel, 1:50

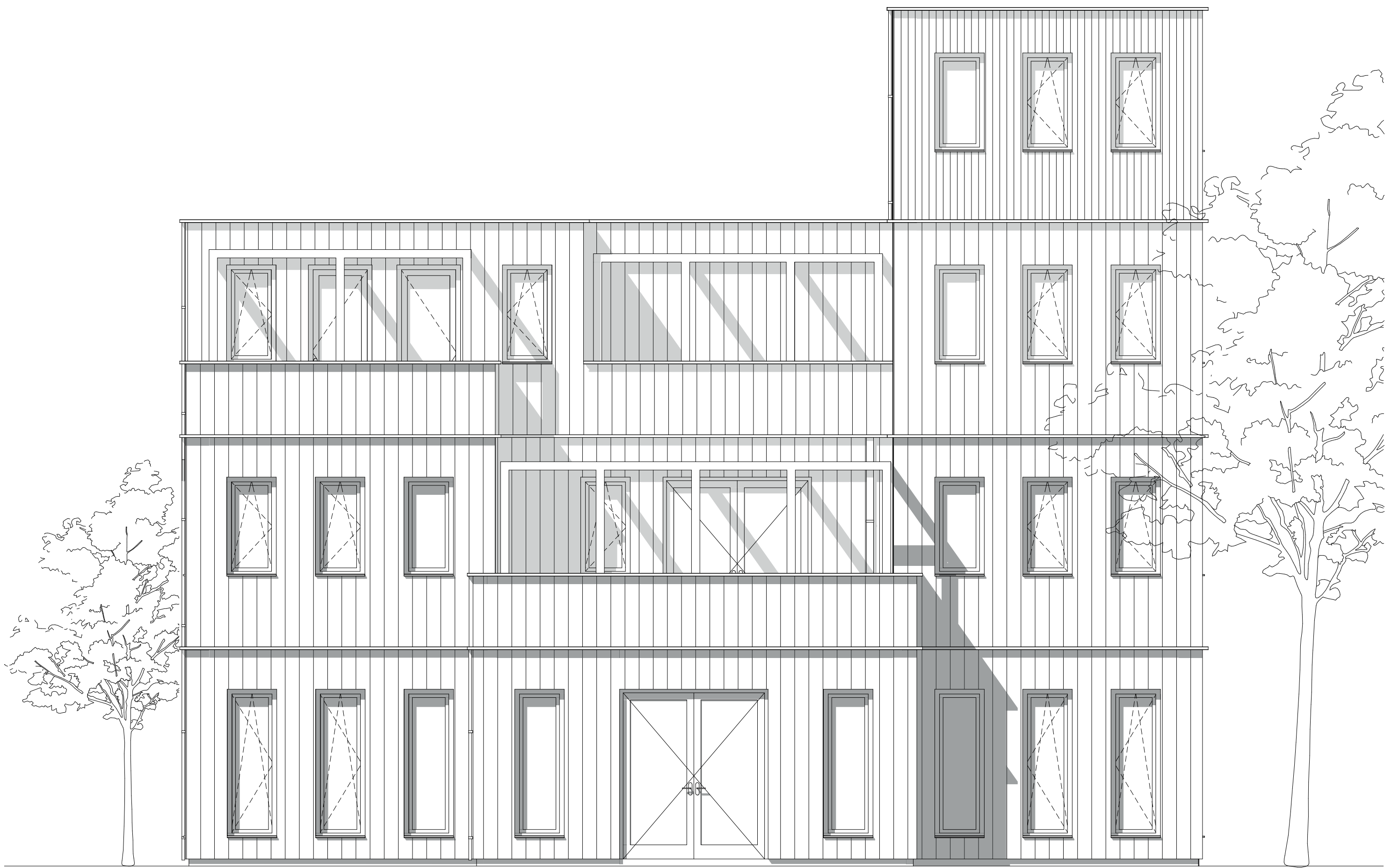

achtergevel, 1:50

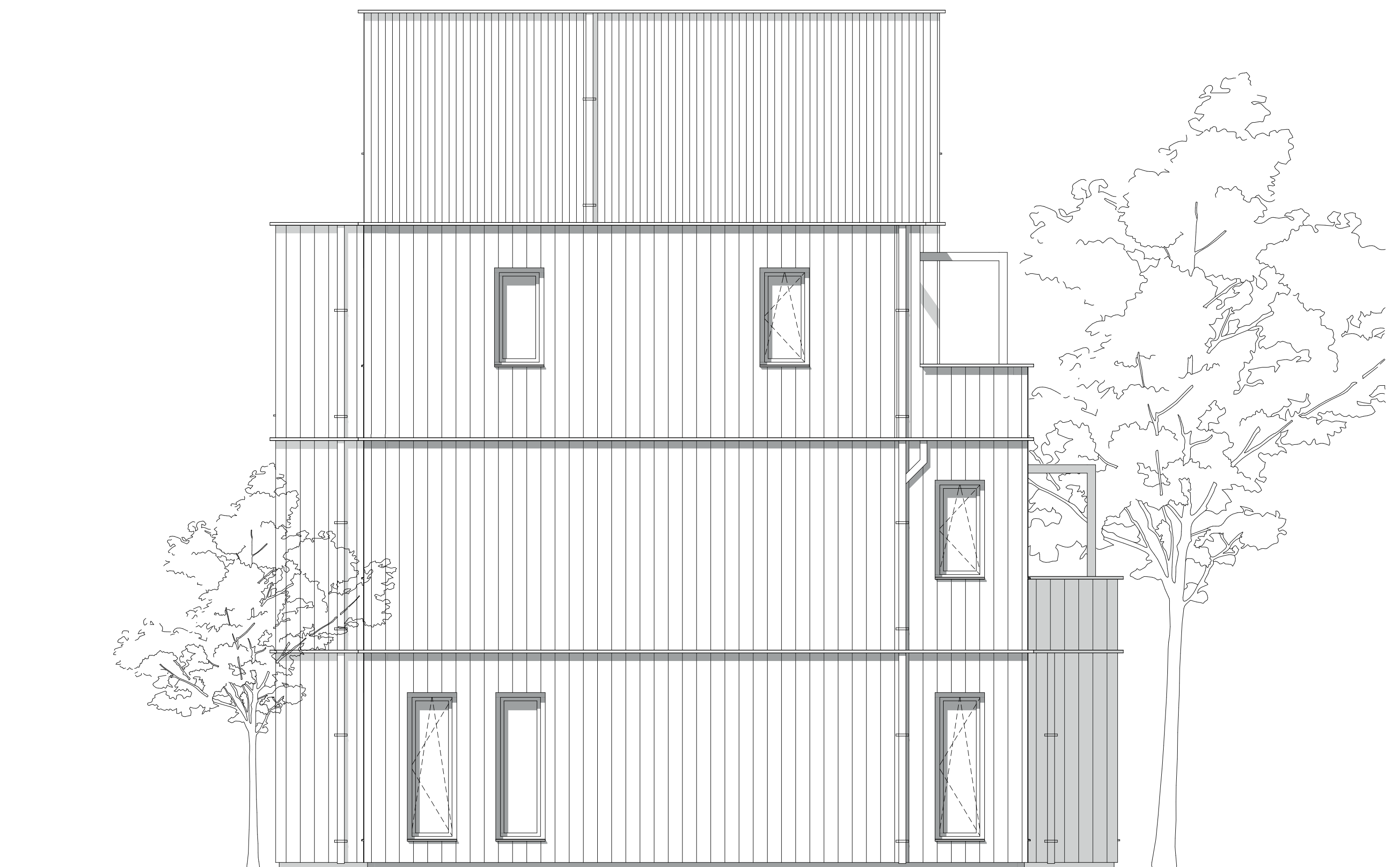

rechterzijgevel, 1:50

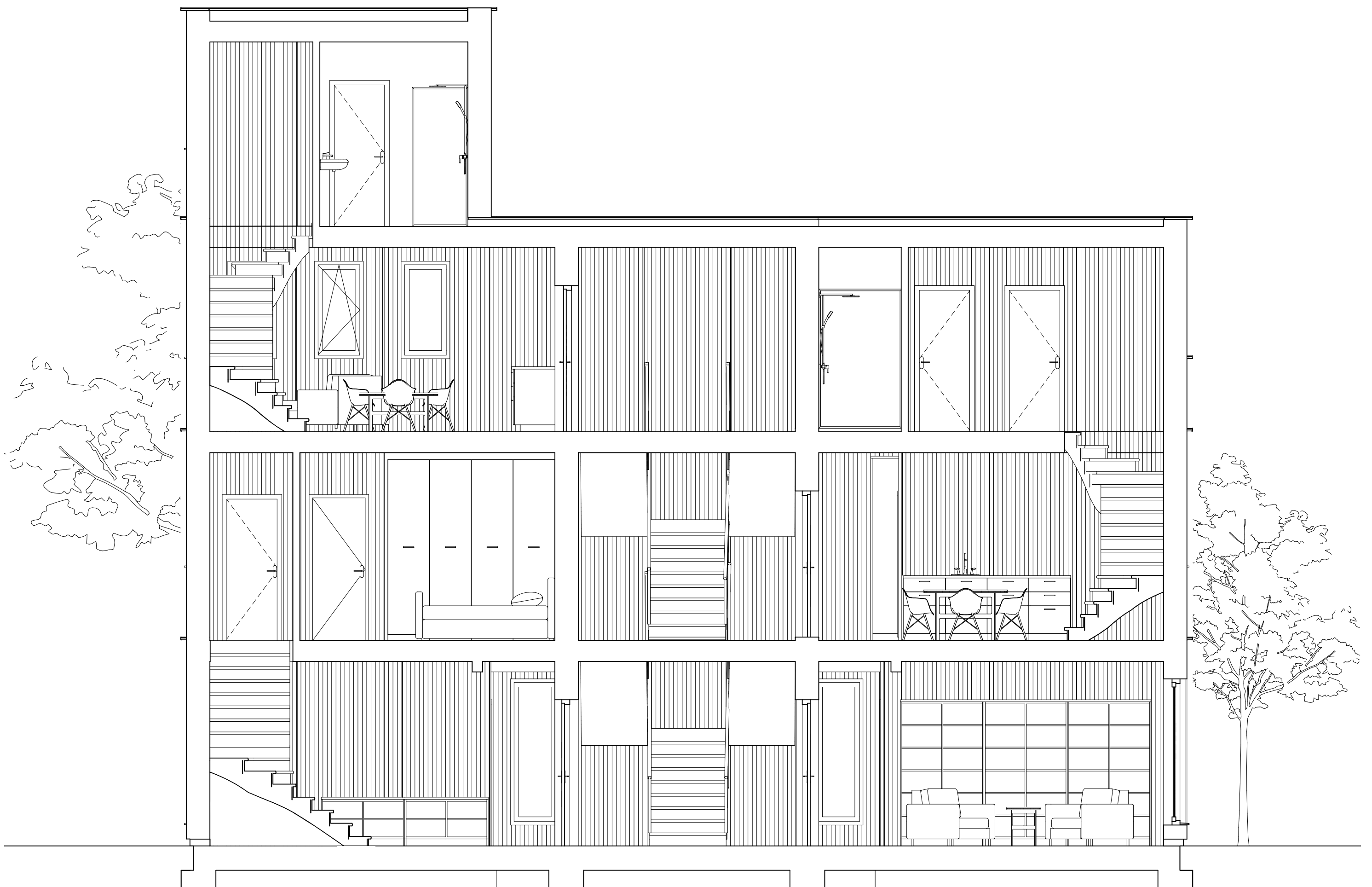

langsdoorsnede, 1:50

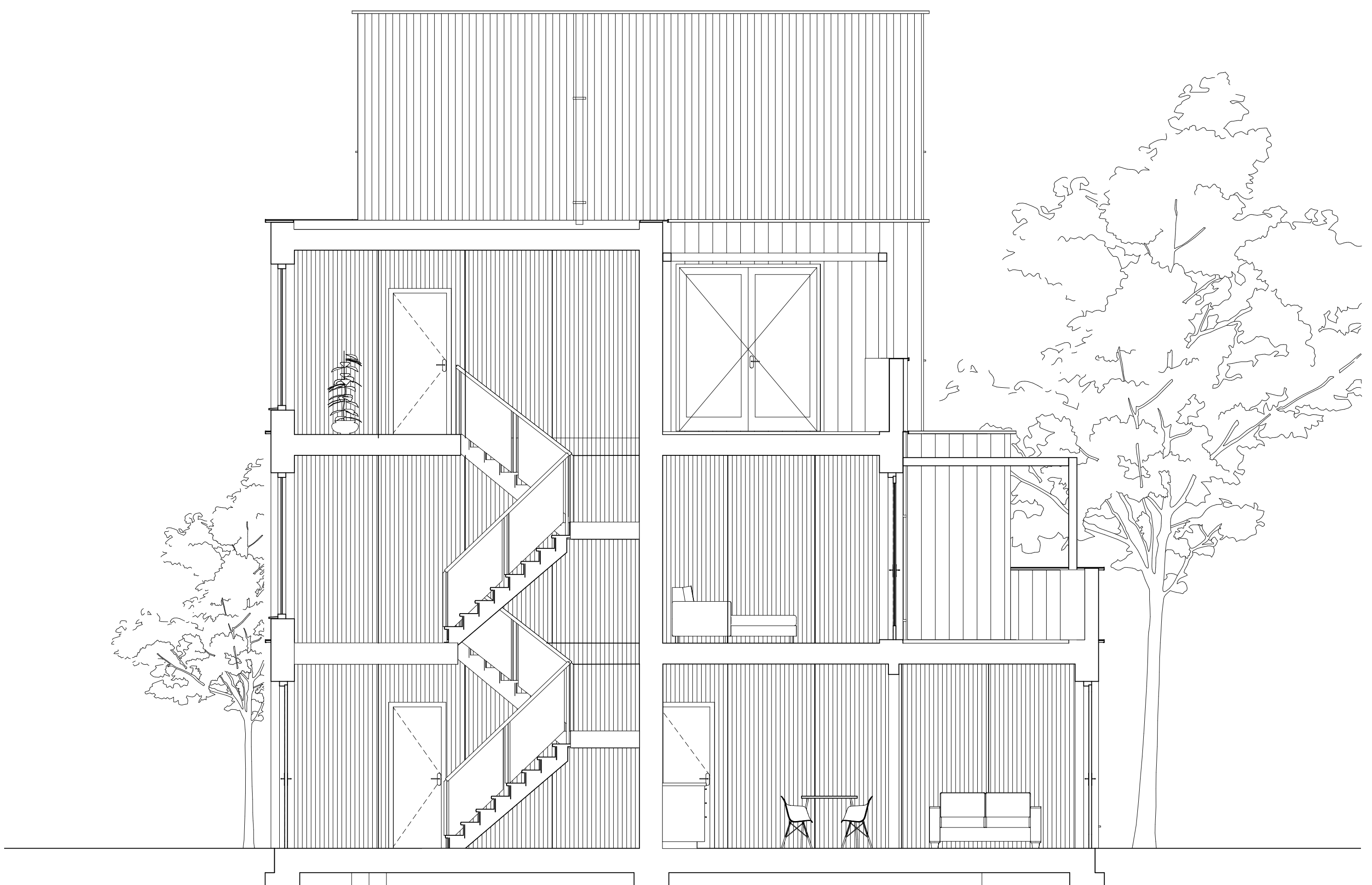

dwarsdoorsnede, 1:50



achtergevel perspectief

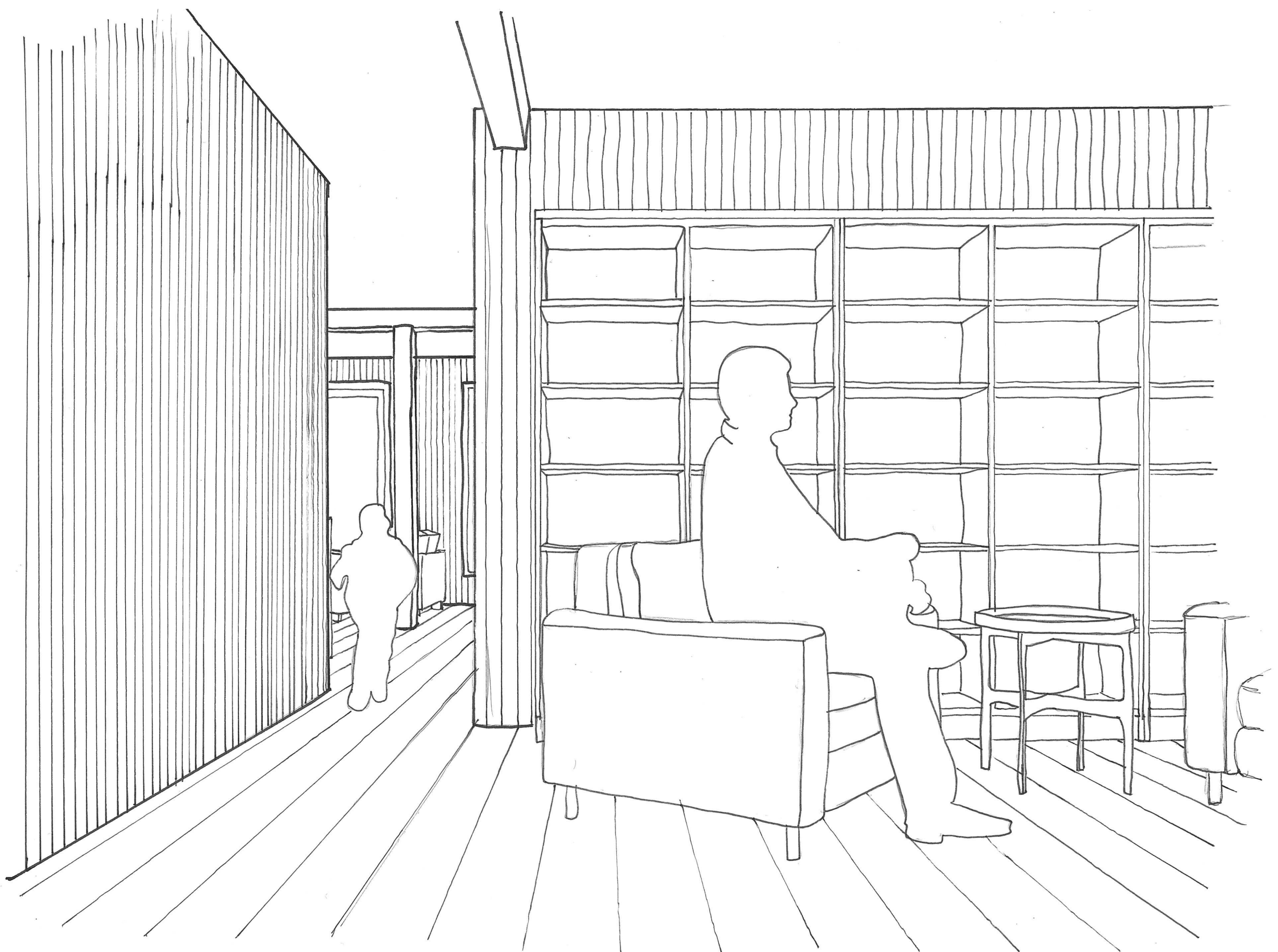

interieur perspectief