

Een dérive door de Heyvaertwijk gezien vanuit twee perspectieven, het perspectief van de mens en de kat. Waarbij ik mezelf aan een kant van het kanaal meer op mijn plek voelde dan aan de andere kant terwijl er vanuit een kat gezien juist meer is te beleven aan de andere zijde. In deze kaart heb ik gezocht naar plekken waar ik me veilig voel en mij kan afsluiten van de drukte.

Jouw Plek

.....
Onze subjectieve ervaring in de Heyvaertwijk

Naam: Daphne Tielen
 Datum: 15-12-2023
 Plaats: Heyvaertwijk, Brussel
 Studio: Ceci n'est pas Bruxelles
 Perspectief: Kat
 Exactie locatie: Liverpoolstraat

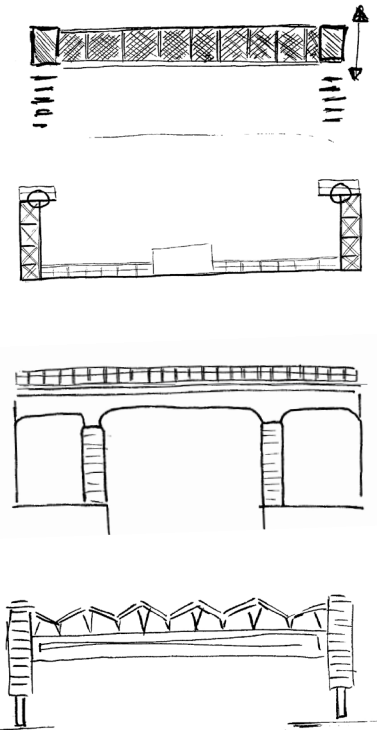
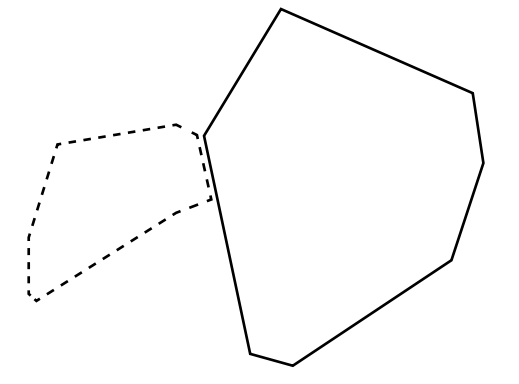

Oversteek plaatsen
 De verschillende plekken om jezelf te verplaatsen van de ene naar de andere zijde van het kanaal.

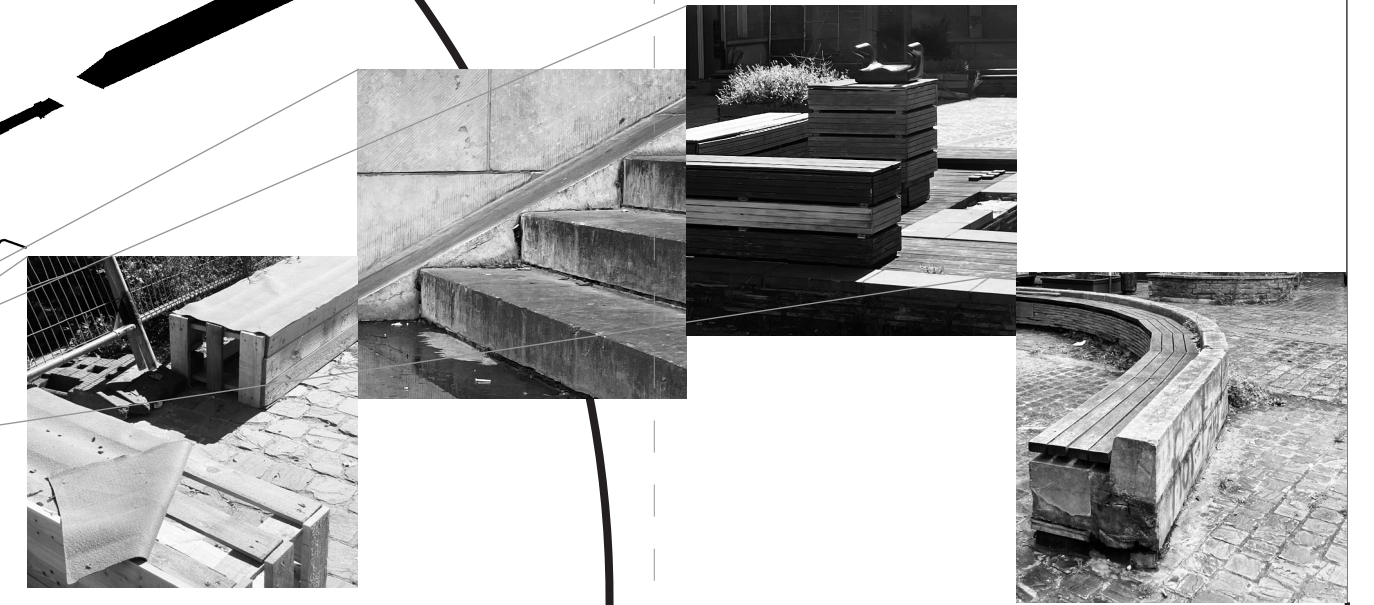
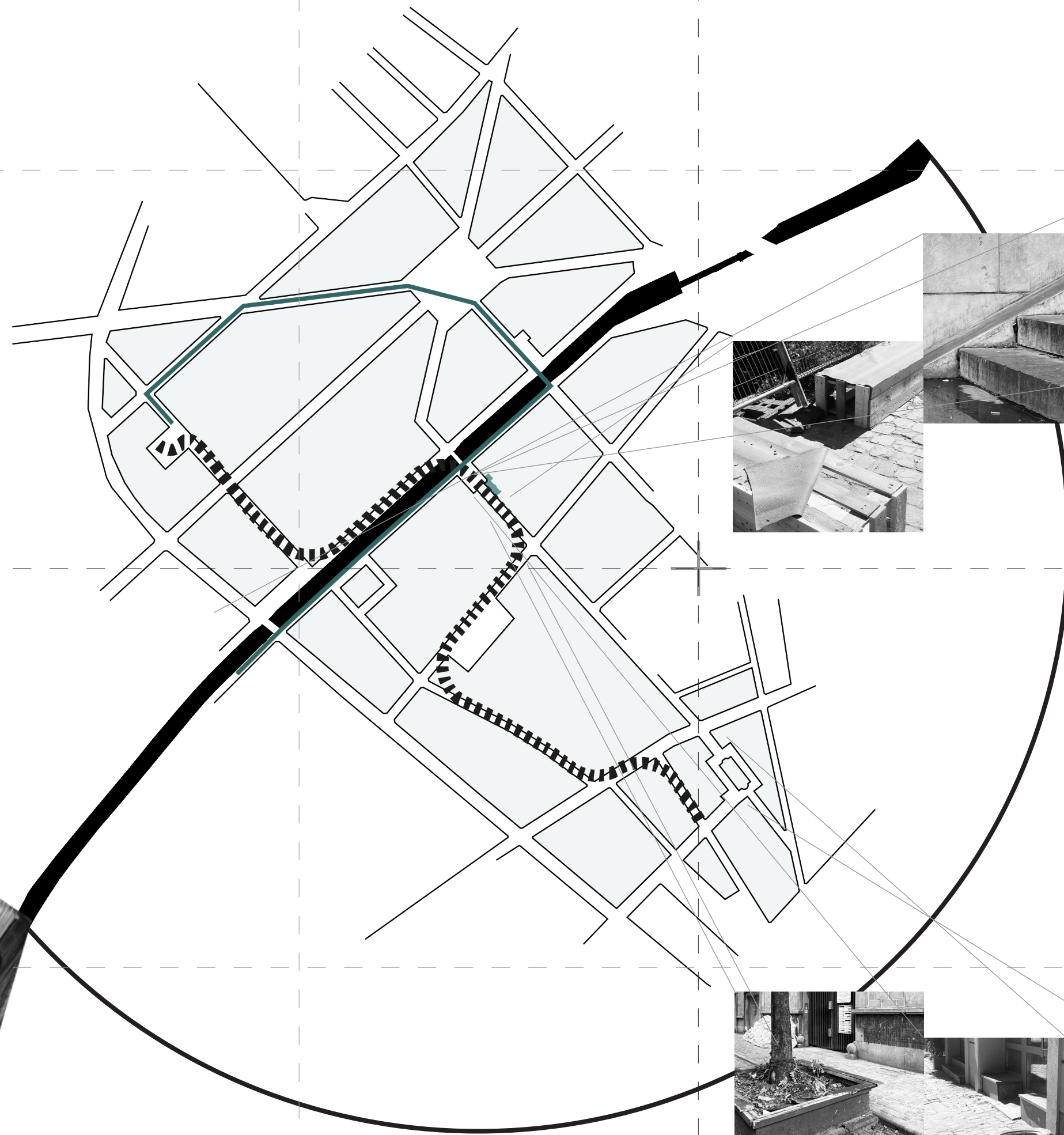
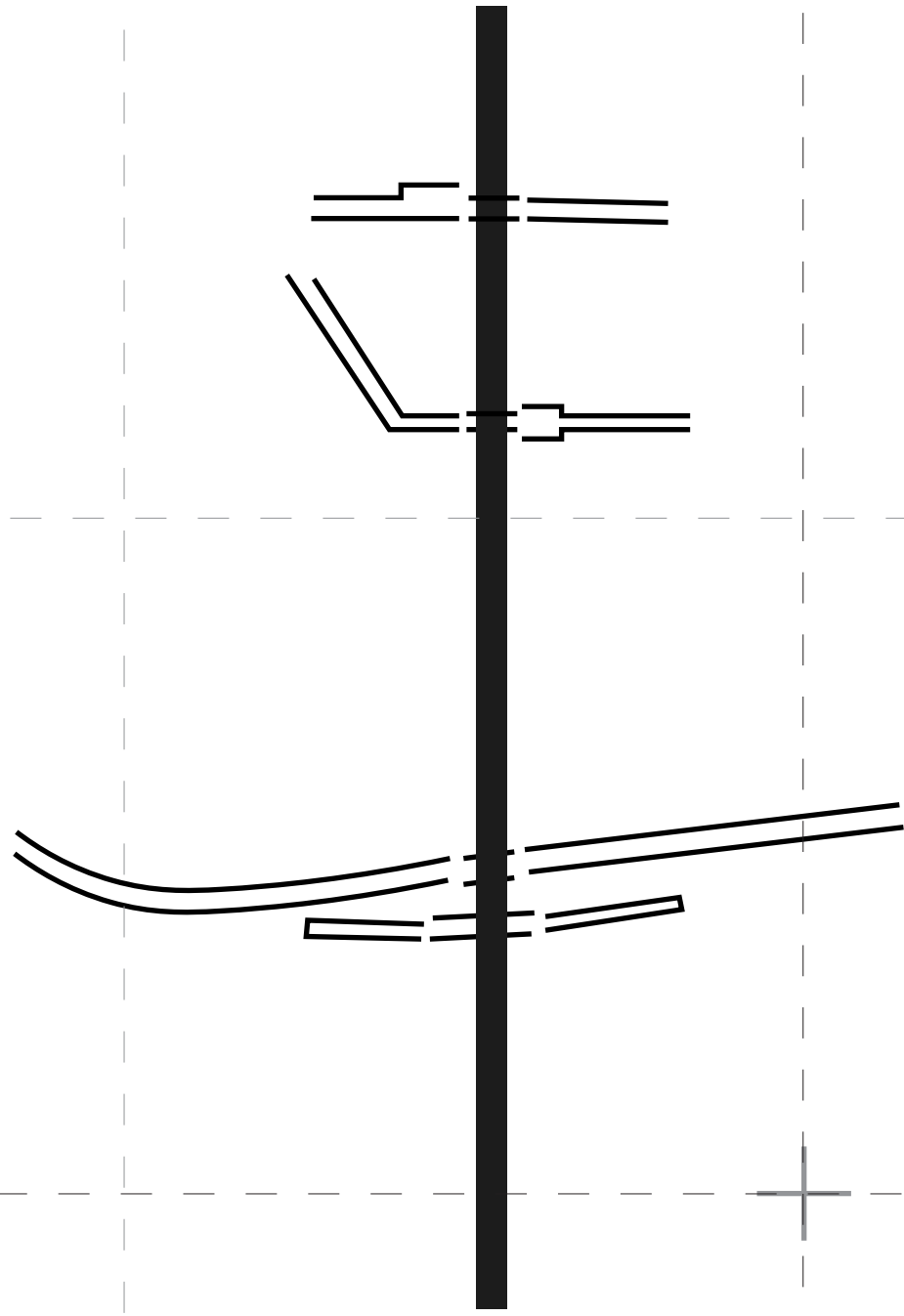

Binnen naar buiten
 Mensen in de Heyvaertwijk verleggen hun leefomgeving van binnen naar buiten.

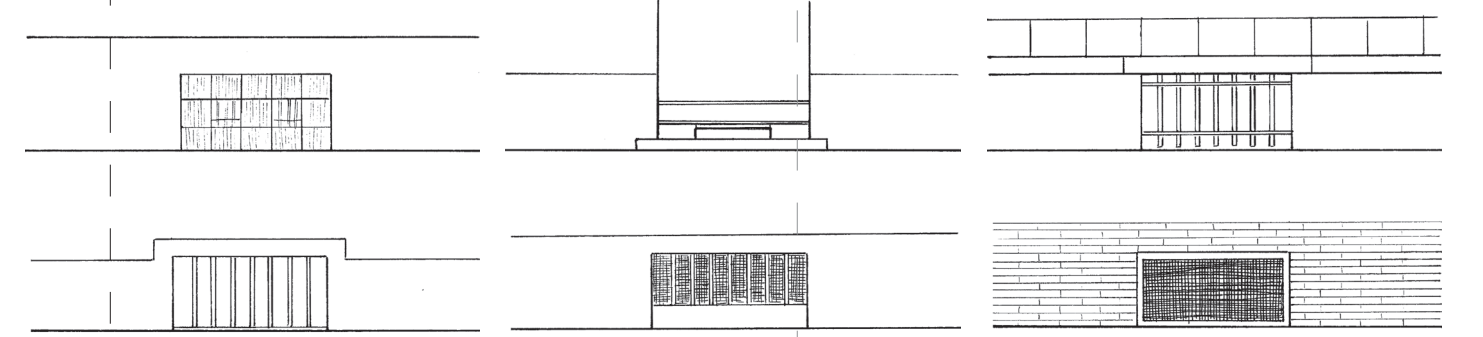

Afgesloten
 Openingen die zichtbaar zijn afgesloten.

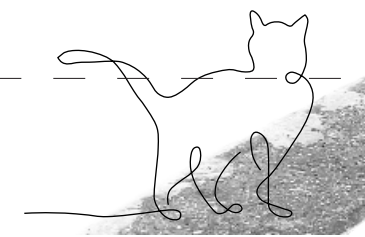
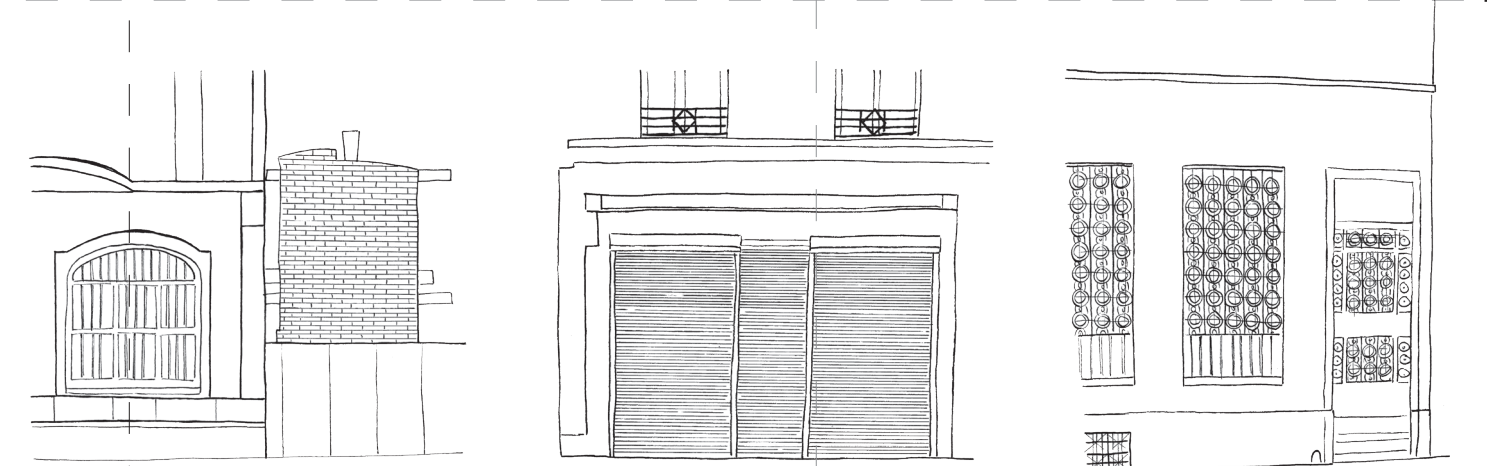

Locatie
 Liverpoolstraat

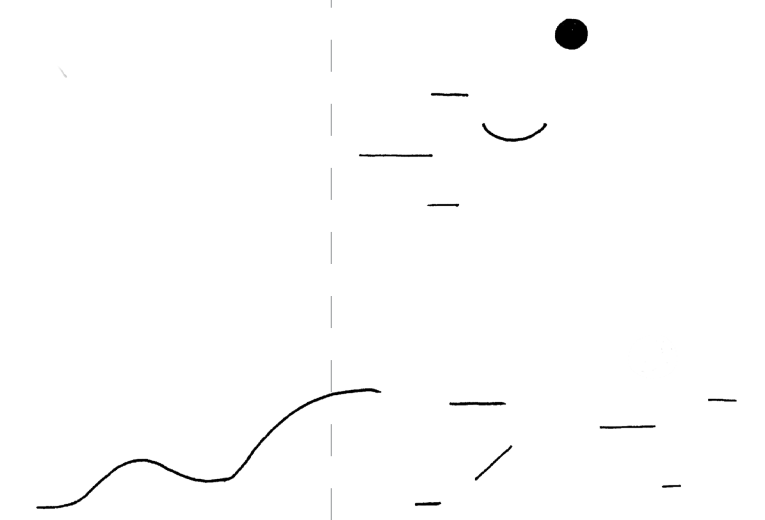
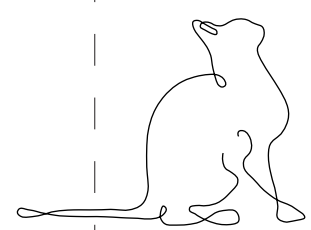
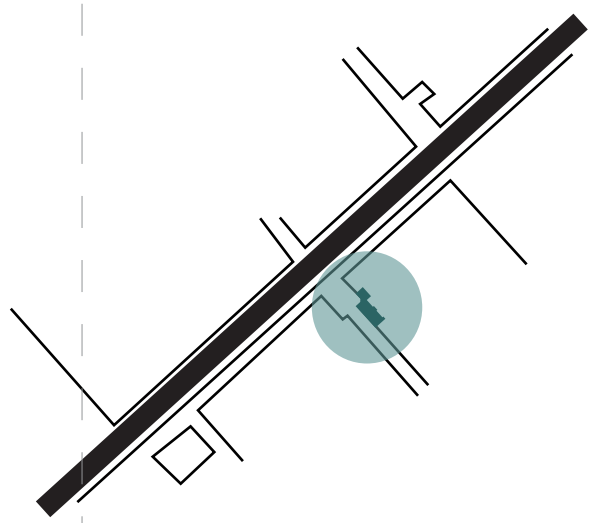

Perspectief mens —————
Perspectief kat
 (The legend shows a solid line for the human perspective and a dotted line for the cat perspective.)

Ik wil
 Spelen, jagen ..

