

Spirit of Zoetermeer

Cheyenne Verburg | 1^e jaars architectuur | Growcore | 2023/2024

Wanneer je in Zoetermeer vanuit het nieuwe winkelcentrum loopt richting het oude dorpshart is er een groen park, wat verstopt is achter een parkeerterrein. Dit tijdelijke park is opgezet door bewoners, omdat er na de sloop van het stadshuis letterlijk een bouwput ontstond. Om de route tussen het oude en het nieuwe centrum te verduidelijken en het park zichtbaar en definitief te maken, wordt er een kader aangebracht aan het plein.

Op de plaats van het tijdelijke groene park stond eerst een gedeelte van het oude stadshuis. Om deze oude laag van Zoetermeer zichtbaar te maken wordt de geest van het oude stadshuis teruggebracht. Een geest kan niet bestaan zonder de beleving van de mens. Hierdoor is een gebouw ontstaan waar verschillende elementen op een andere schaal worden teruggebracht in een stalen rasterwerk. Het nieuwe gebouw wordt als een extra laag toegevoegd aan het bestaande groene park.

Het nieuwe winkelcentrum van Zoetermeer is opgebouwd uit twee lagen, dit is ook zichtbaar in het tijdelijke groene park. De onderste laag is de logistieke laag van het centrum en de bovenste laag is het voetgangersgebied met winkels en de restaurants. Het gedeelte wat in de onderste laag zichtbaar is, sluit aan op de bestaande fundering van het oude stadshuis en wordt opgebouwd uit beige bakstenen. Vanaf de grens van de onderste en bovenste laag ontstaat het rode rasterwerk wat de geest verbeeld.

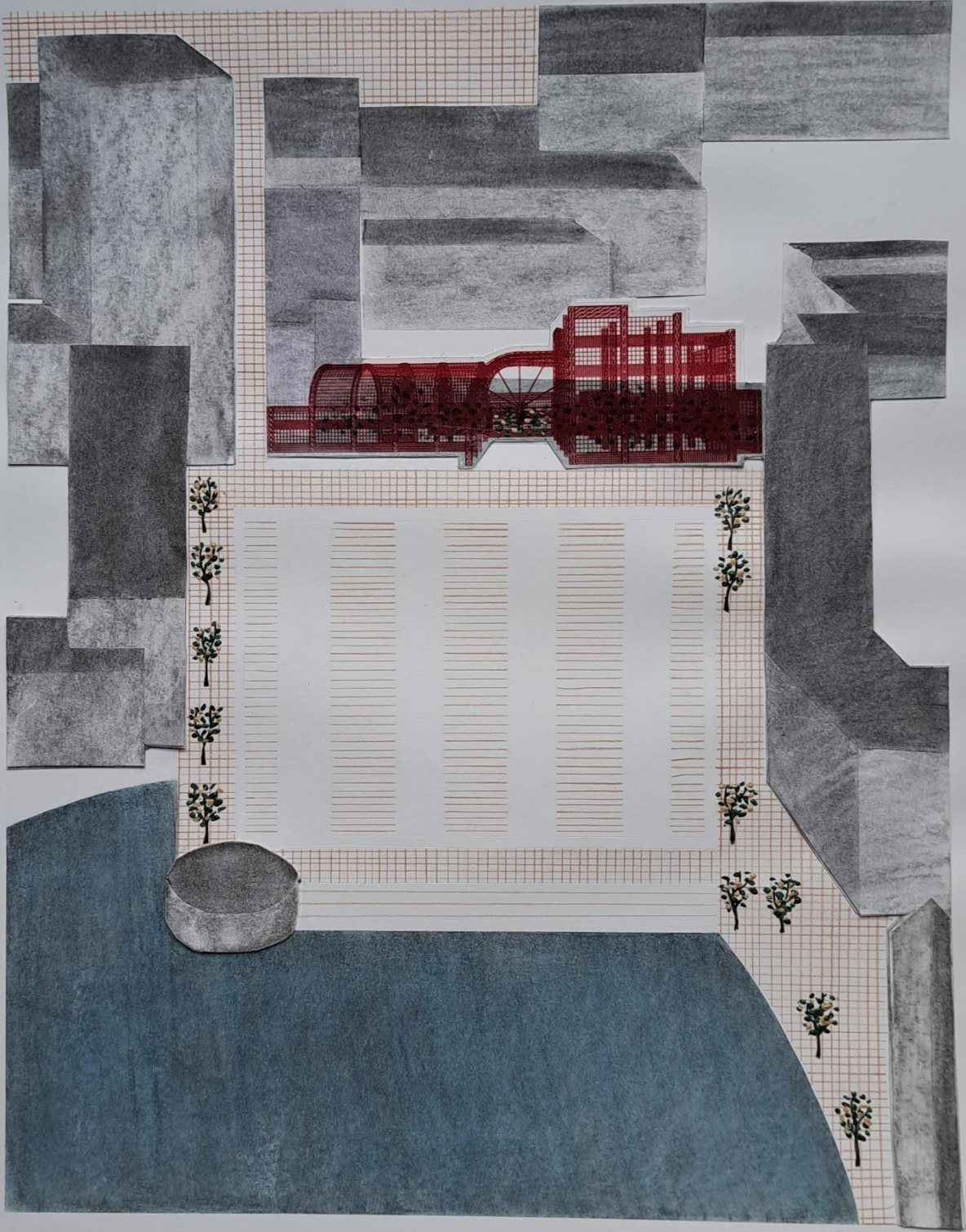

Eindbeeld 1 - Stad

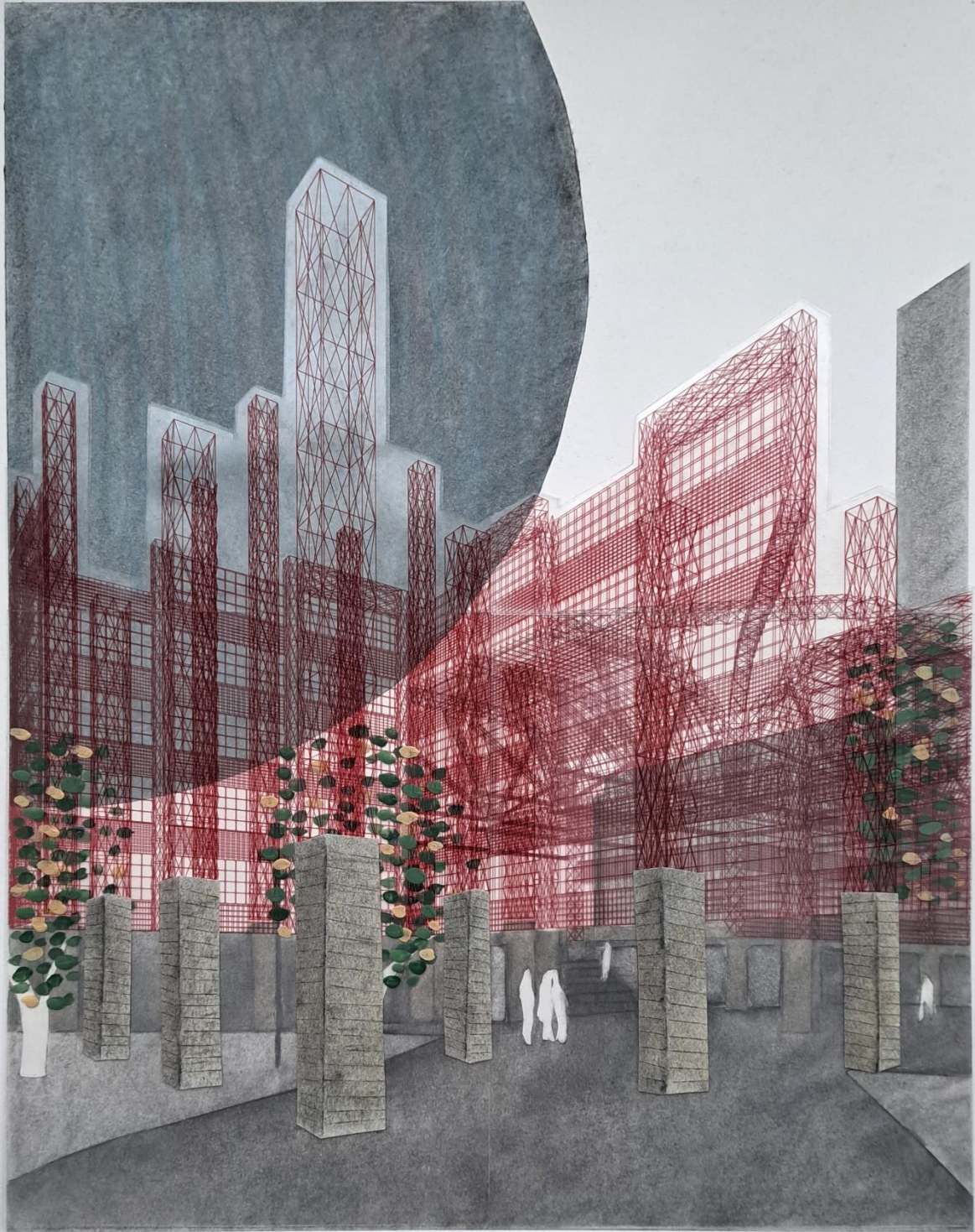

Eindbeeld 2 - Gebouw

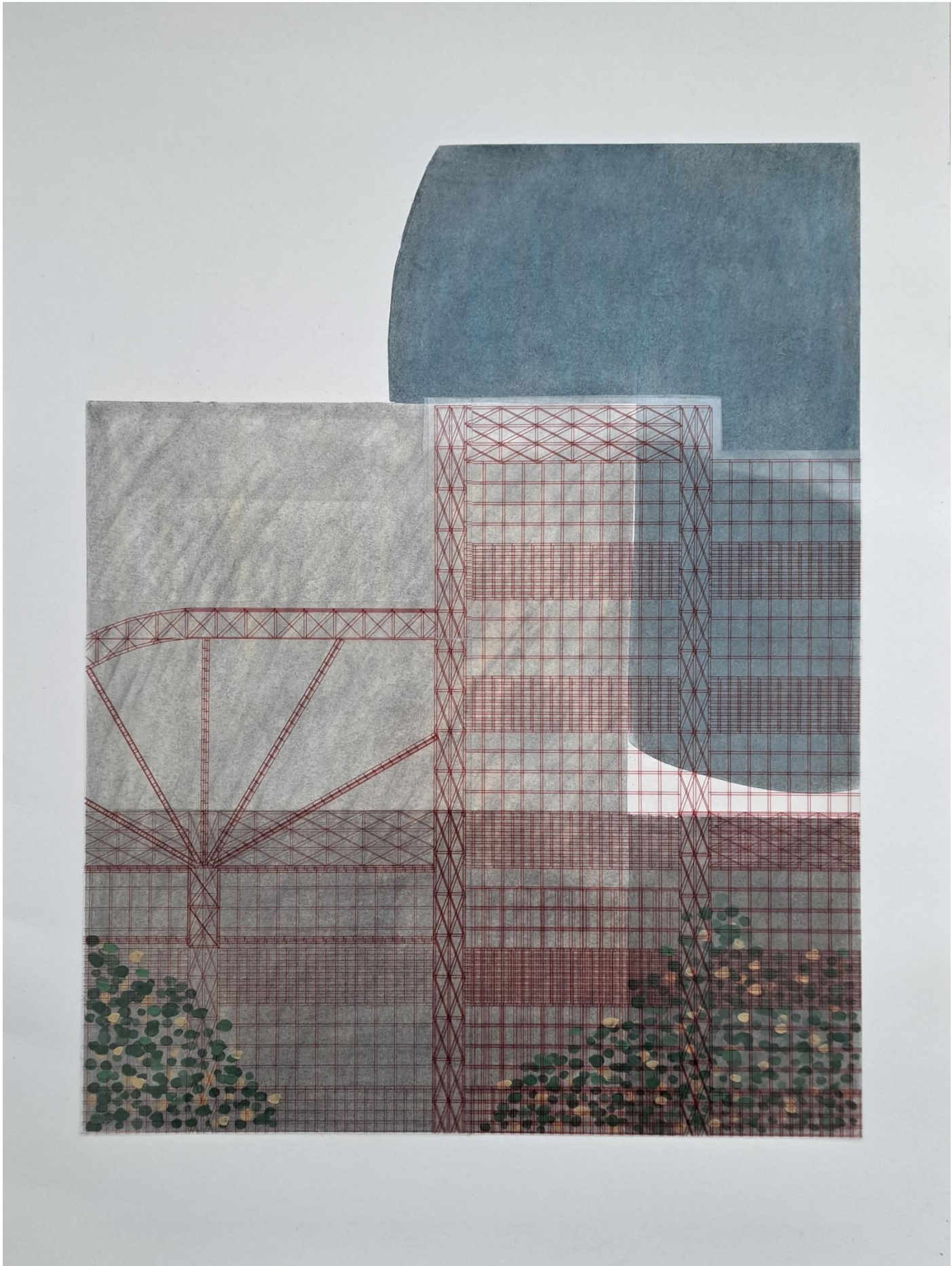

Eindbeeld 3 - Fragment



Locatie Zoetermeer nieuwe winkelcentrum en oude dorpshart

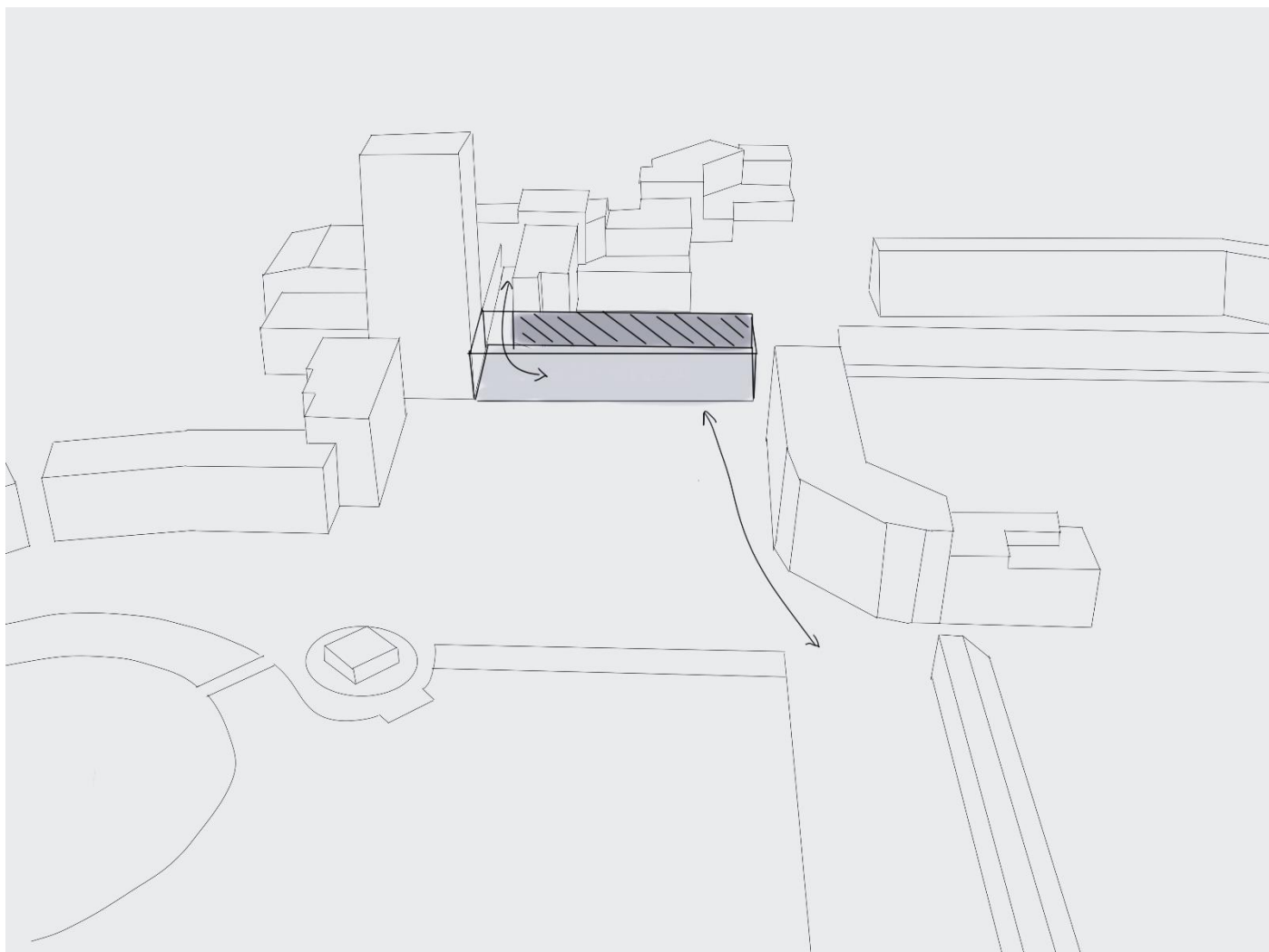

Concept kader en verbinding

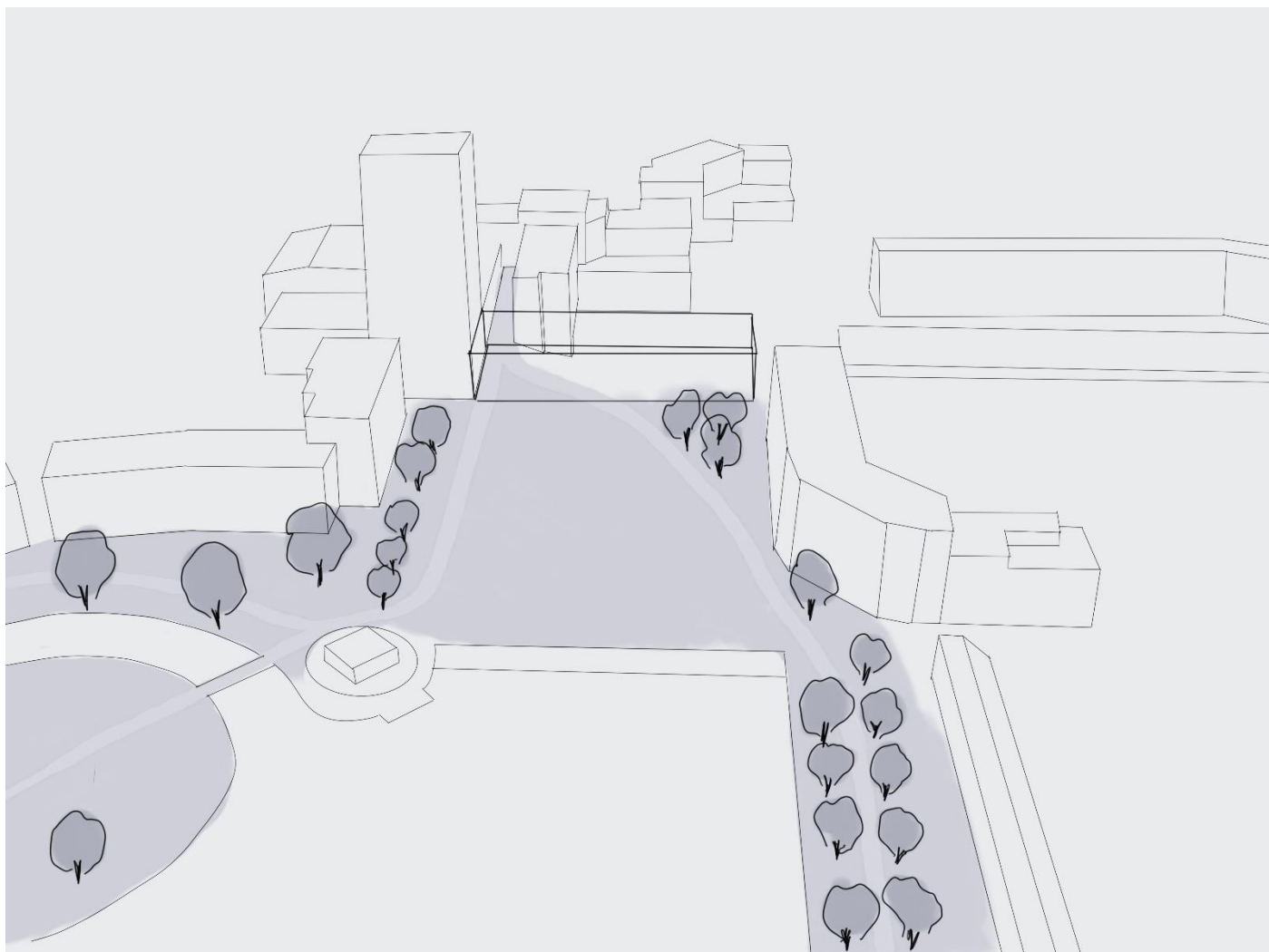

Concept groen

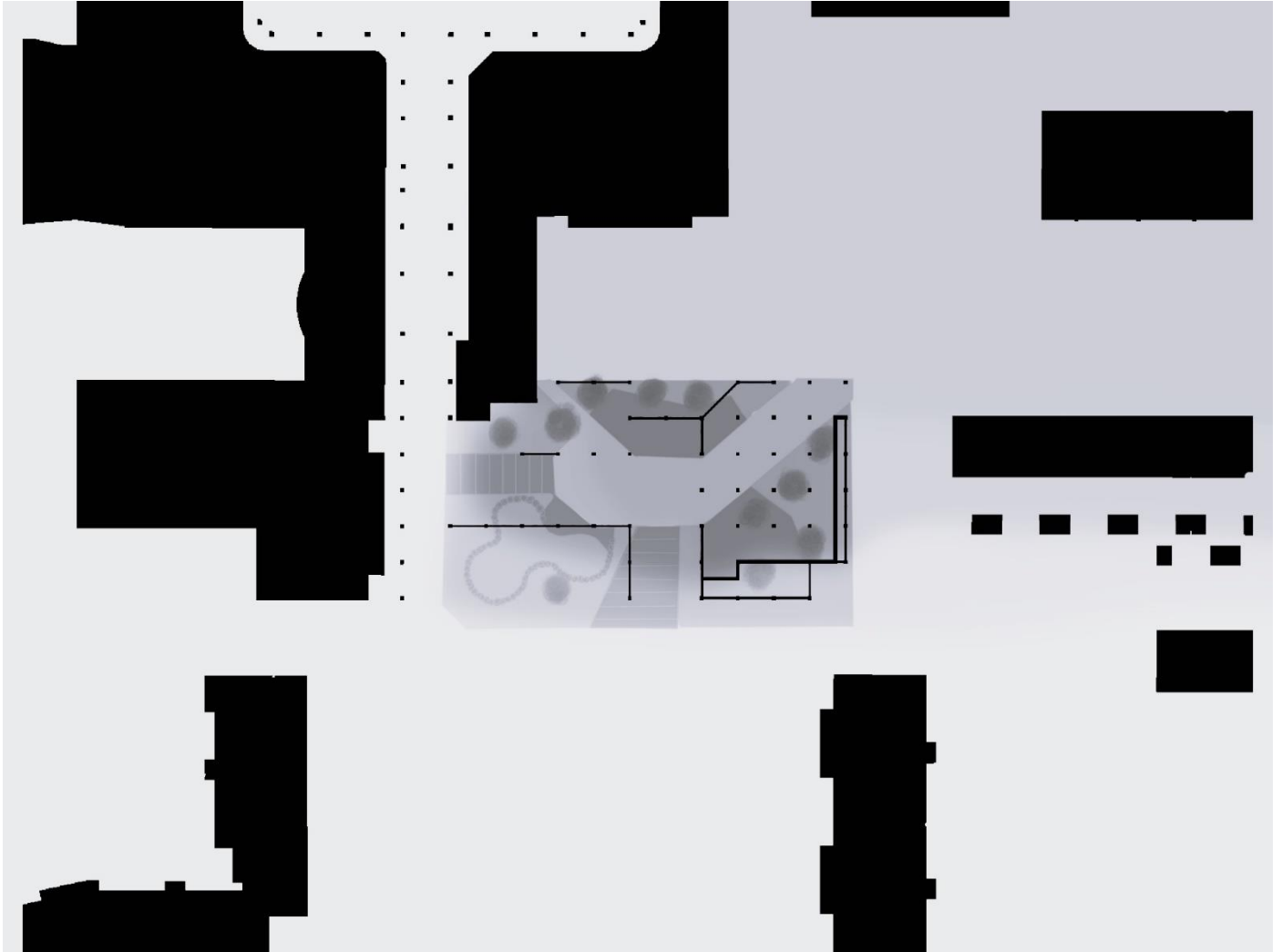

Nolli

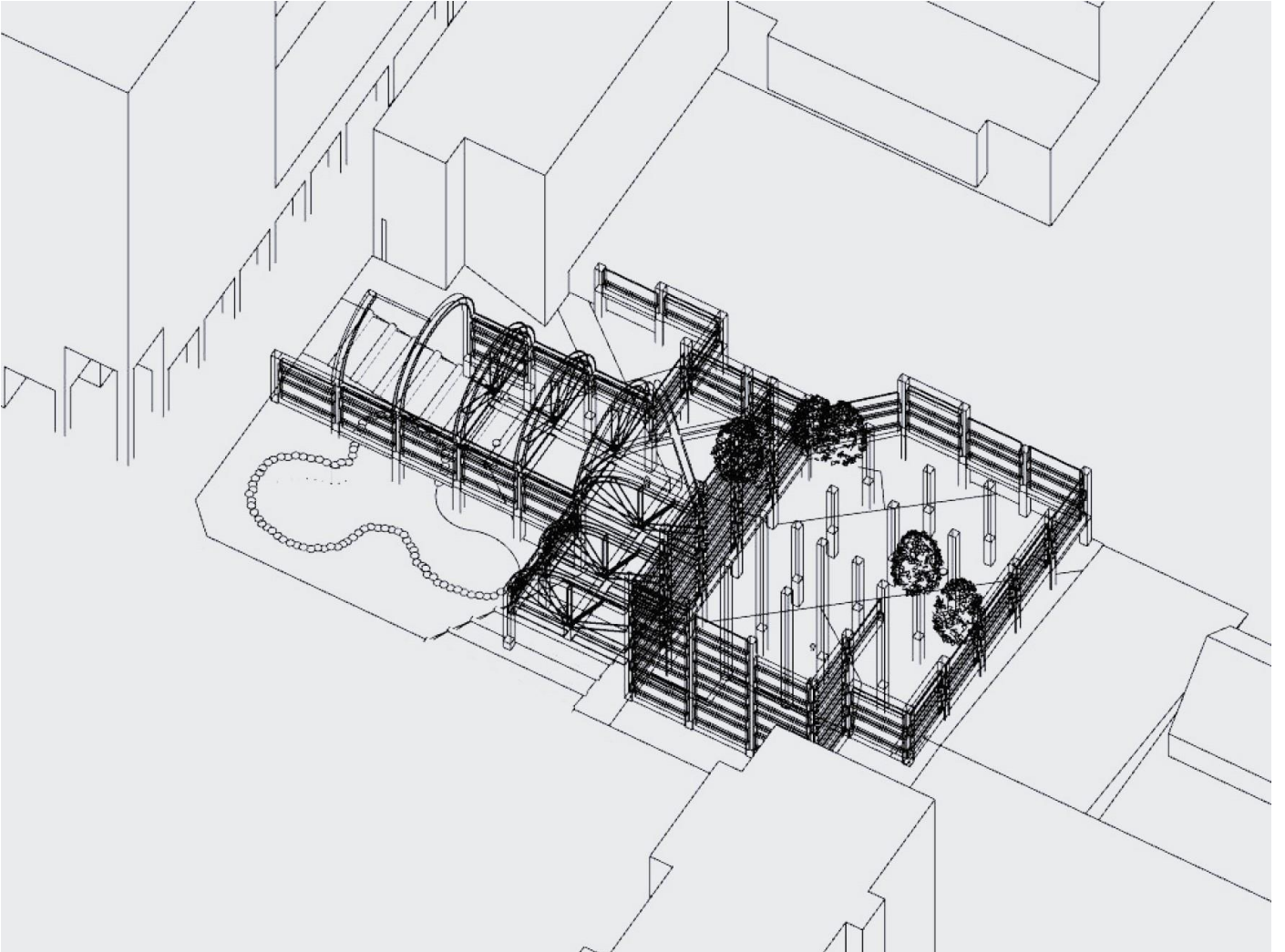

Axo

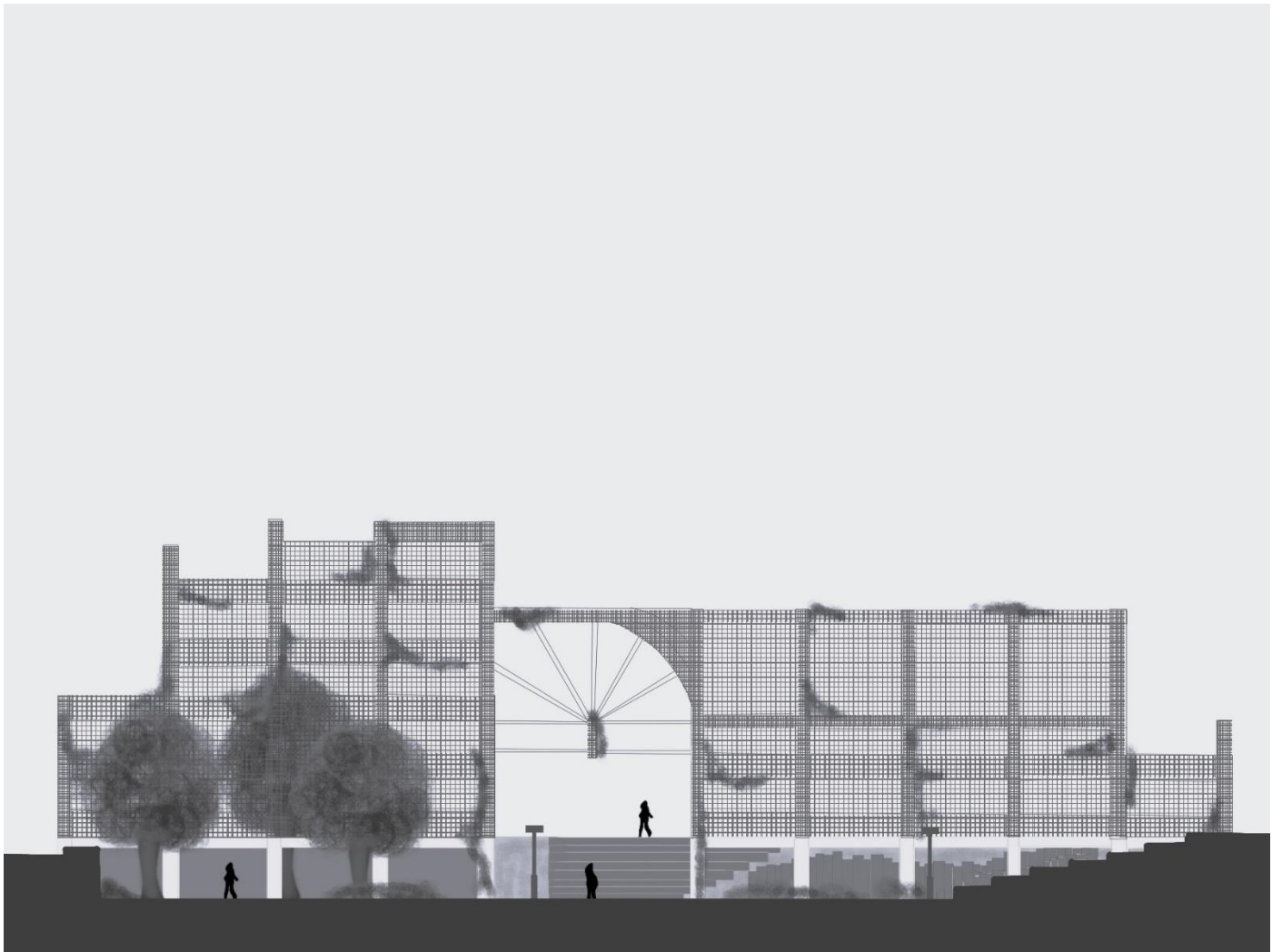

Doorsnede



Locatie Zoetermeer tijdelijke groene park



Locatie Zoetermeer parkeerplaats



Oude stadshuis voorgevel



Oude stadhuis achtergevel