

Analyse & observaties

"Wat is de rol van de 's-Gravendijkwal in een stad waar de snelheid van de mens centraal staat en efficiëntie niet meer de belangrijkste waarde is?"

Een nieuwe balans



Softmap

Belangrijke waarden van de 's-Gravendijkwal die kansen bieden voor een betere balans

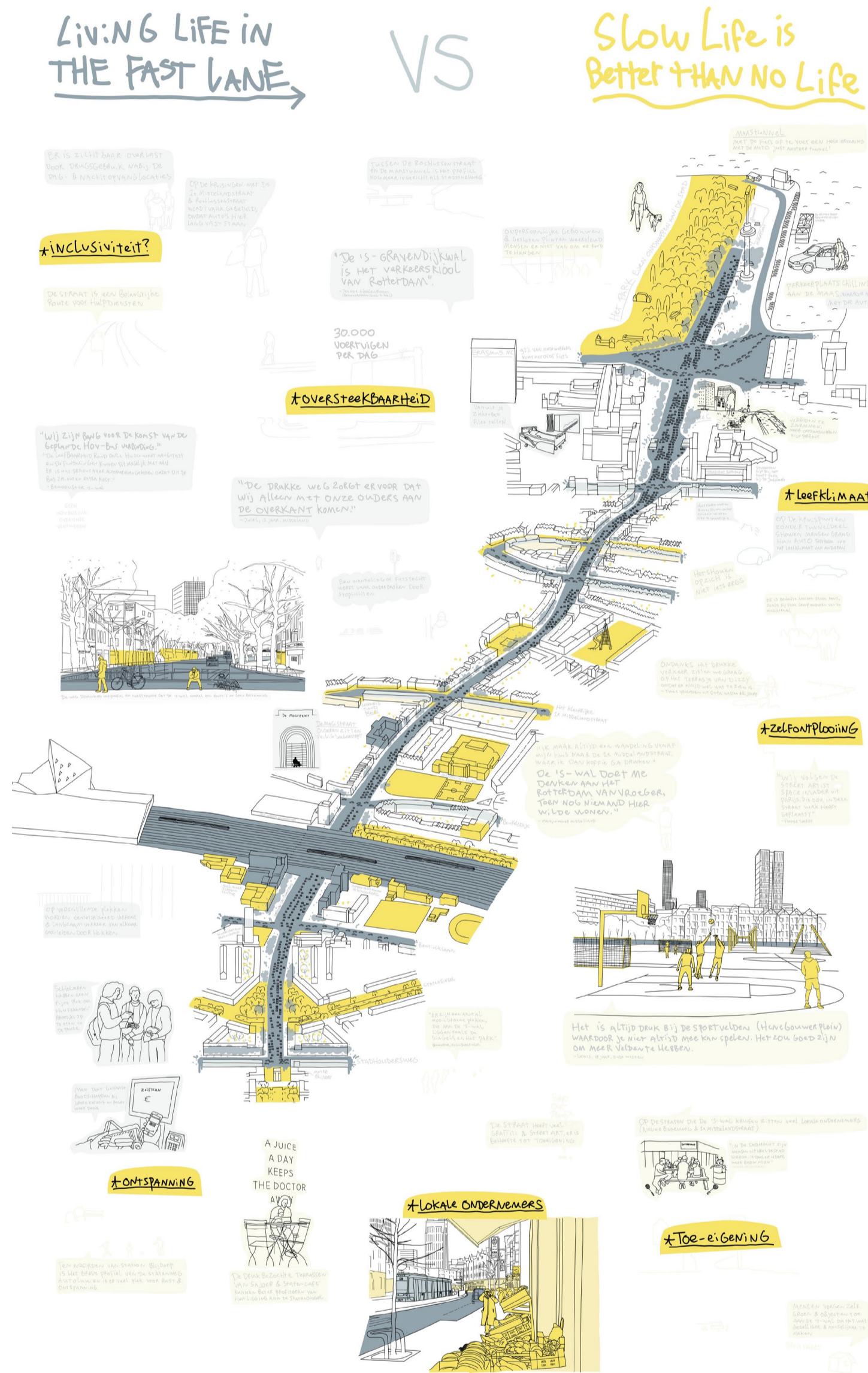

"THE SPEED OF LIFE"

The Speed Of Life gaat over het terugvinden van een gezonde balans tussen het snelle leven en bewust rustig aan doen. Het is kritiek op een samenleving waarvan geleed en efficiënte vaak de belangrijkste waarden lijken. Ook binnen ons vak werken we ten dienste van de "rattaco" en rennen we van hot naar her. De 's-Gravendijkwal is het perfecte slechte voorbeeld. Over de breedte van de 's-Gravendijkwal is 82% gereserveerd voor de snelheid van machines en 18% voor een snelheid waar wij ons als mens prettig bij voelen.

Door dit om te draaien ontstaat een straat waar mensen willen zijn, in plaats van doorheen rennen. Ik hoop dat de maatschappij deze trend volgt, als wij onze stad zo inrichten dat langzamer aan doen aangemoedigd wordt. Het 'Ramblas' straattype uit Barcelona brengt ik naar Rotterdam om het leven op straat letterlijk centraal te stellen. Aan beide zijdes is de nodige ruimte om de snel door de stad te bewegen, maar in het midden is de ruimte waar je wilt zijn.

Mike van Staten
Studio Dividing Infrastructure
Rotterdamse Academie van Bouwkunst



Concept: De Rotterdamse Ramblas

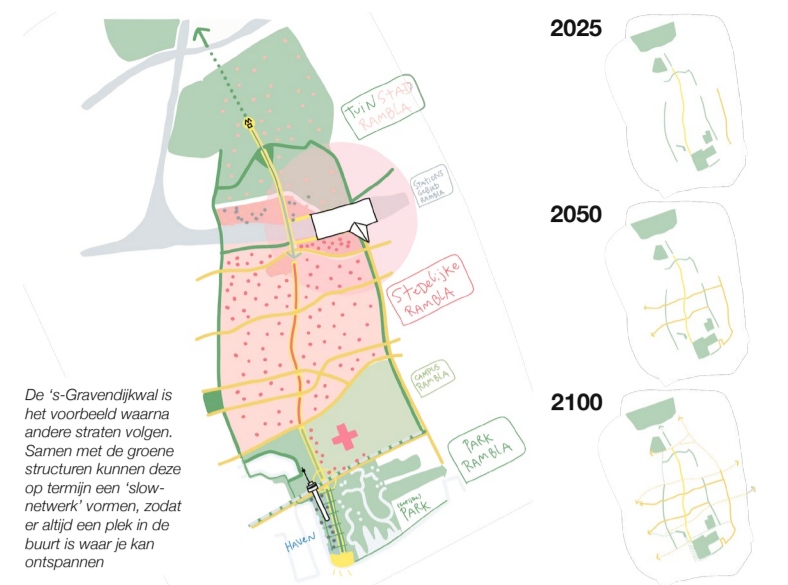

Methode & inspiratie

Fasering tot 2050: Enkel bestemmingsverkeer op de 's-Gravendijkwal

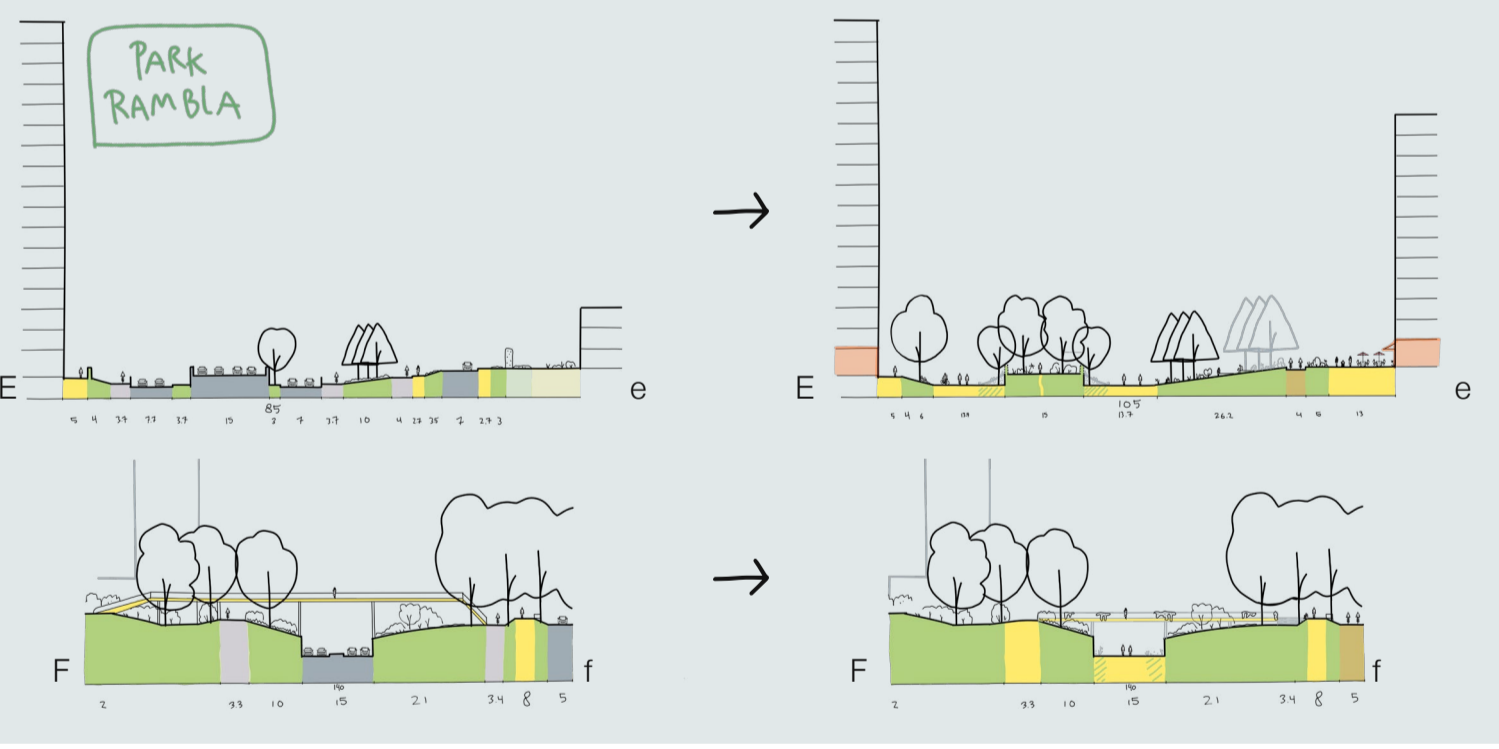
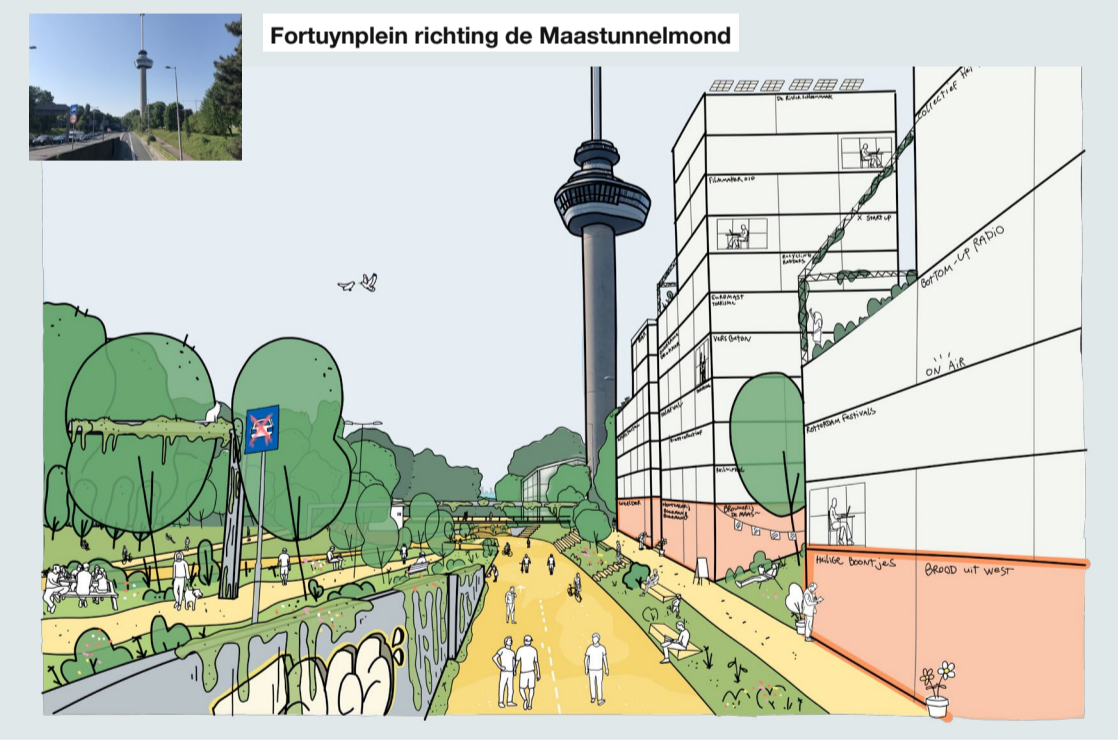
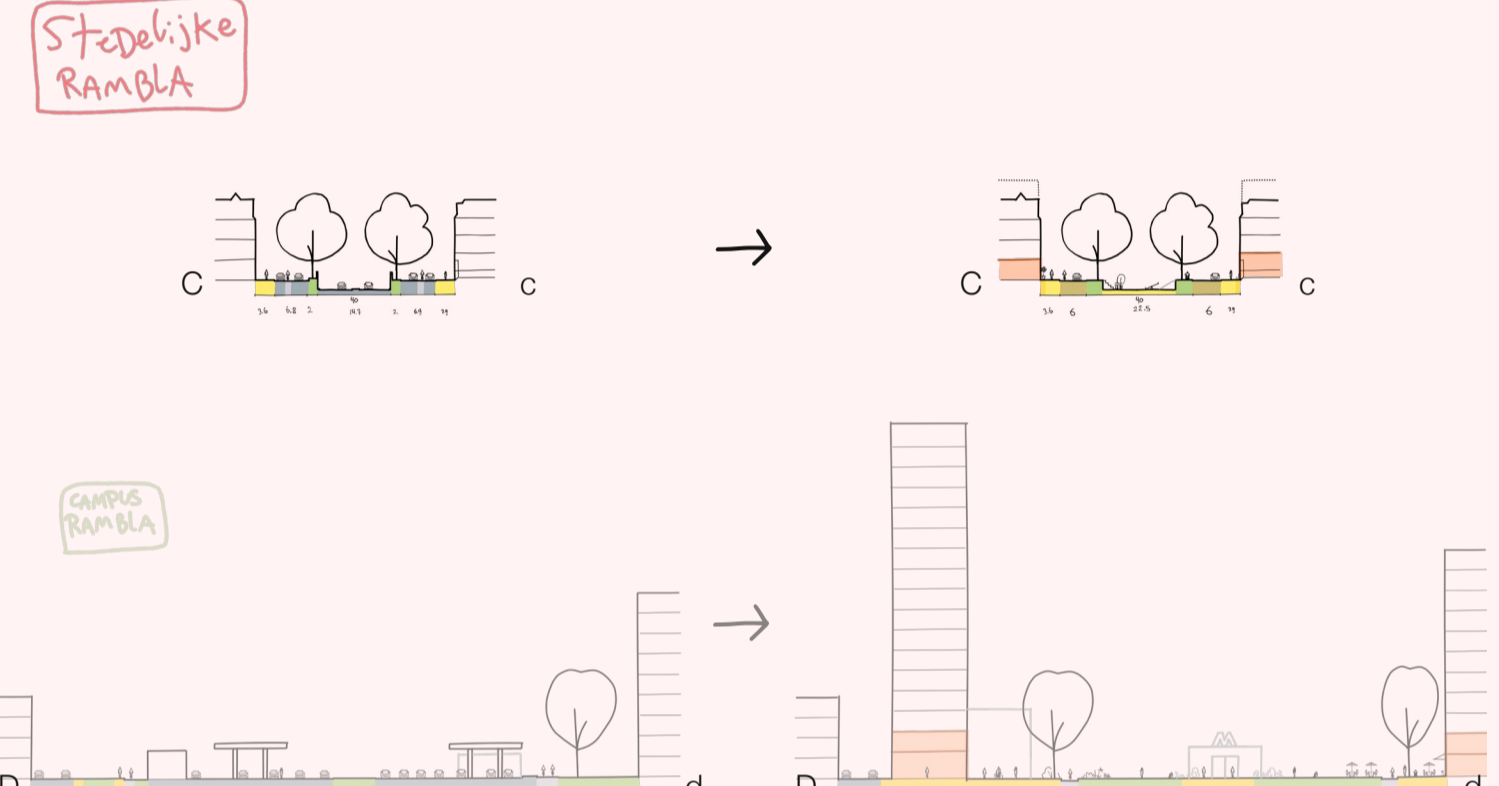
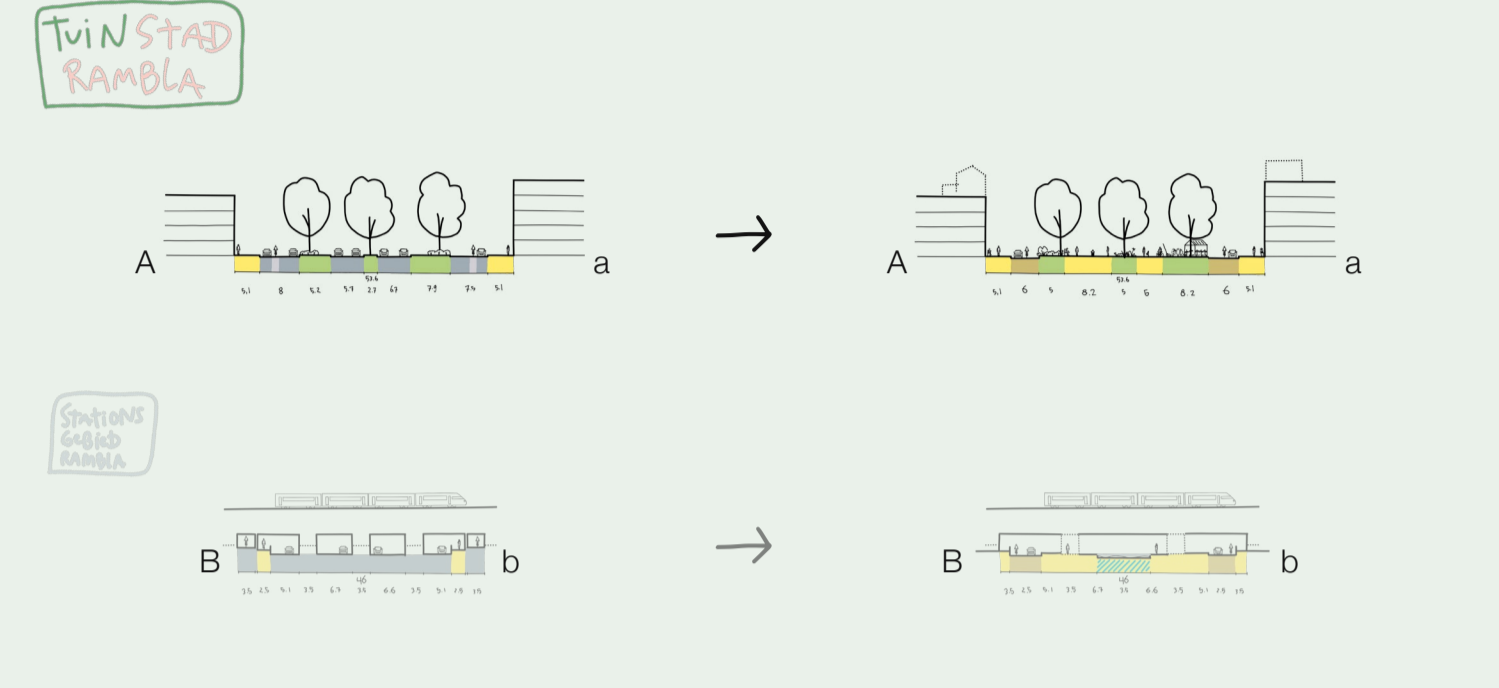
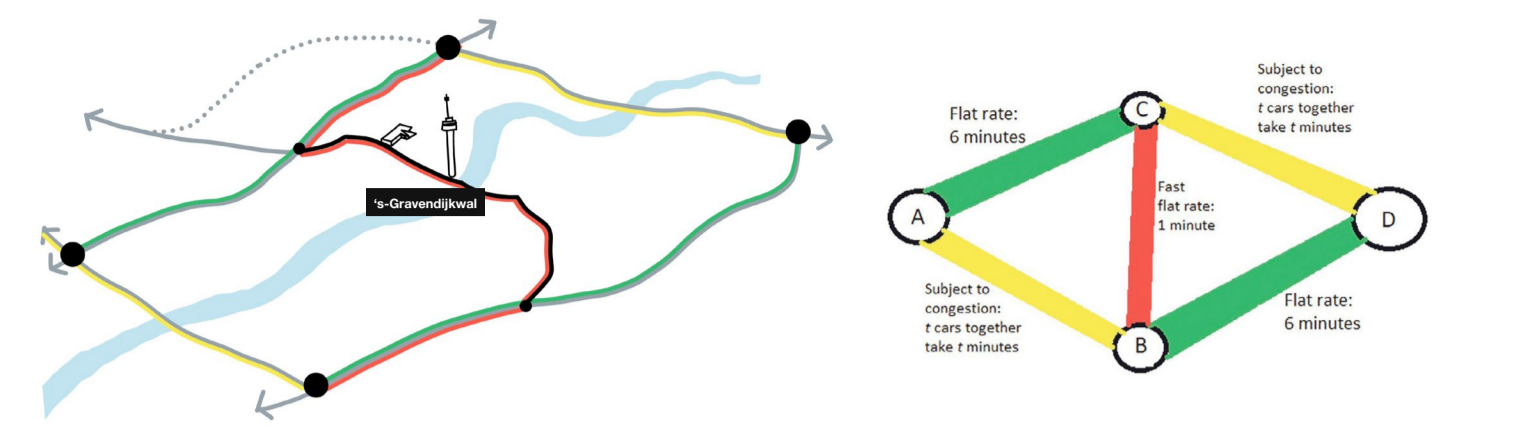

The Speed of Life = ...

Lopen

De tijd kunnen nemen

Creativiteit

Sport & spel

Eten & drinken

Lokaal kopen

Samenkomen

Ontmoeten

Een nieuwe balans

De zon op je huid

Snelheid van mensen(kracht)

De Slow life beweging legt de nadruk op een langzamere, eenvoudiger en meer bewuste benadering van het leven. Het is een reactie op de snelle, stressvolle en consumptieve cultuur die kenmerkend is voor veel moderne samenlevingen.

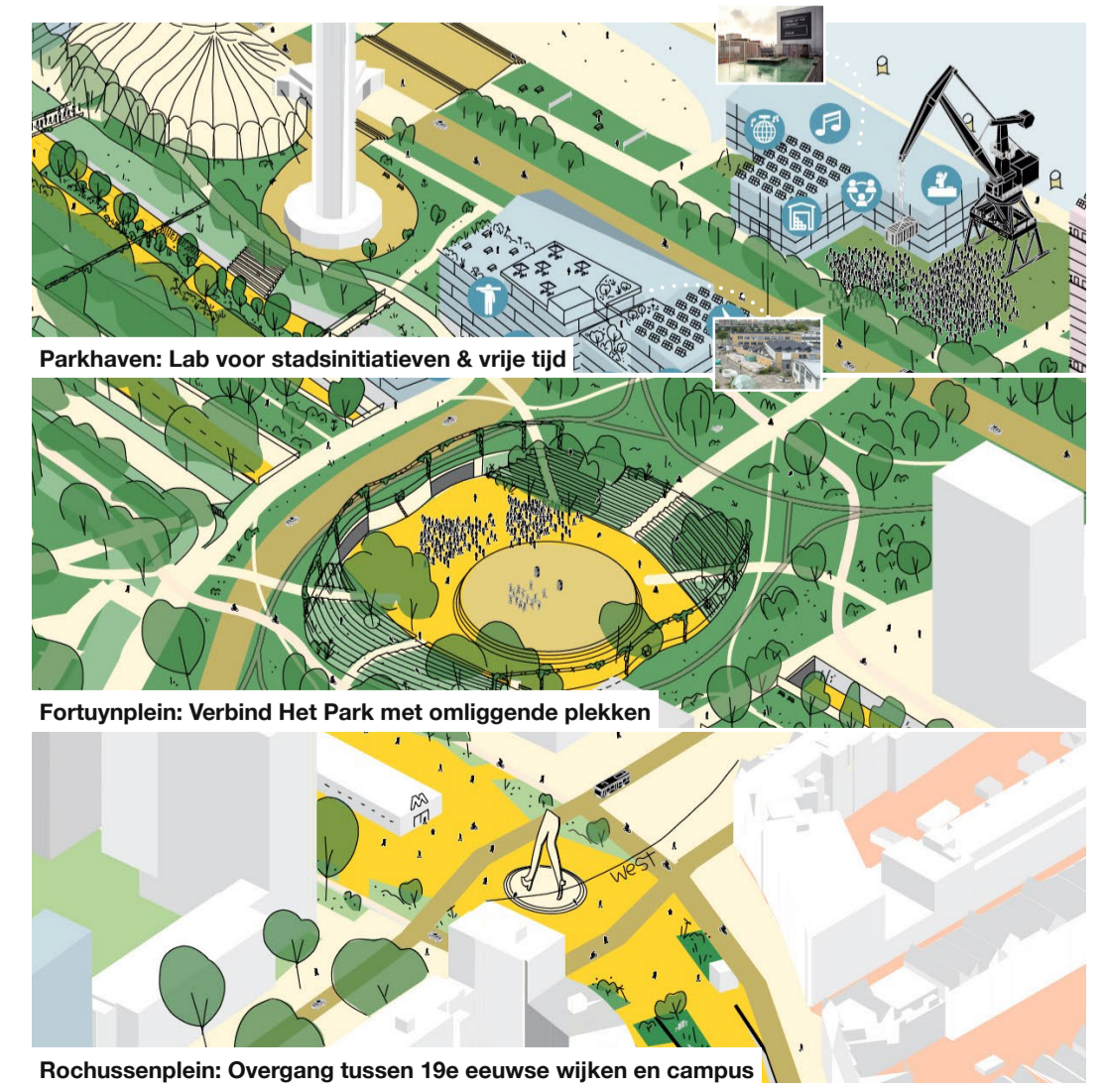
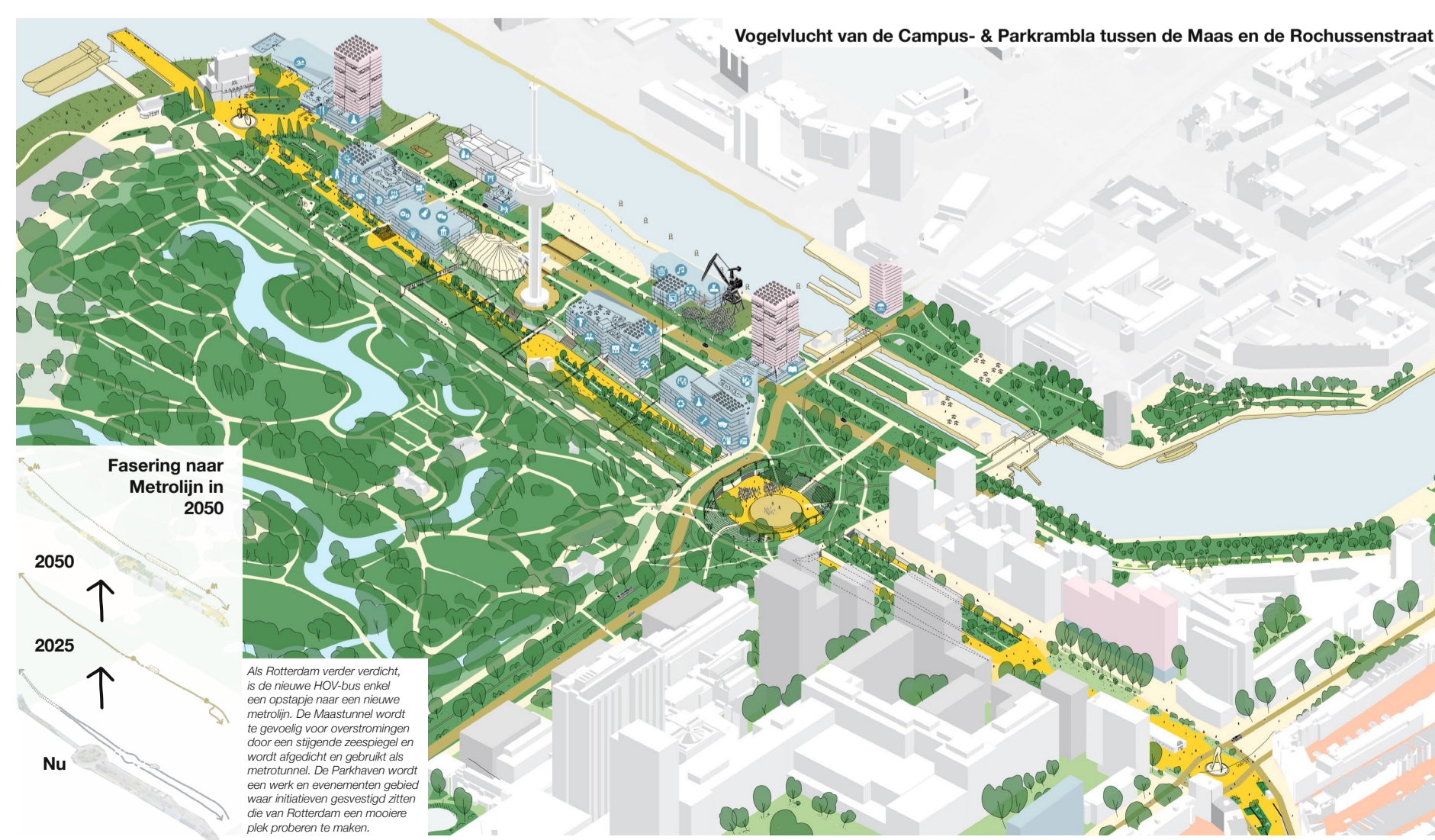

The Speed of Life = Las Ramblas

