

De garage

De Europoint garage staat op het kruispunt tussen Spangens, Oud Mathenesse, de BoTu en het M4H gebied. De laatste welke een flinke transformatie te wachten staat. Spangens en de BoTu zijn beide dichtbevolkte armere wijken met weinig groen. Het nieuwe raamwerk voor M4H belooft beter. Een ruim opgezet gebied met groenstructuren die aantakken op de wijken er omheen. Ruimte voor mens en dier. De garage staat op dit kruispunt, maar deze staat negen van de tien keer leeg. Ontworpen voor de door de mens meest gebruikte machine; de auto. Maar deze garage is niet alleen te gebruiken als opslag voor vervoersmiddelen. Deze kan je heel goed inzetten voor meerdere dingen. Door de verschillende routes die je naar boven kunt rijden (welgeteld 4), is er de mogelijkheid een deel te slopen om zo de structuur te behouden maar de functie voor een deel te kunnen veranderen.

De mens

Zo kan de garage tegelijkertijd een plek worden waar mensen uit de wijk dicht bij de natuur kunnen verblijven. Een plek waar je niet alleen een middagje op een kleedje komt barbecueën en weer naar huis moet, maar een plek waar je af en toe de nacht kunt doorbrengen. Op het moment dat je langer in de natuur verblijft, ga je deze ook meer waarderen. En die waardering voor onze omgeving is nodig.

De egel

Er leven egels in de stad. Maar hier gaat het niet goed mee. Terwijl de egel zo wordt geliefd door ons stedelingen. De egel heeft een schattigheidsfactor. Ze leven in tuinen en groentroken. Maar deze laatste zijn vaak niet verbonden en worden onderbroken door grote wegen. Ik bekroon de egel als soort ambassadeur van de M4H. Dit om bewustzijn te creëren en de waardering voor onze leefomgeving terug te winnen. Tegelijkertijd kan de garage een perfecte habitat zijn voor de egel. Lage begroeiing is daar waar hij het liefste in rond scharrelt.

\* - zie logboek

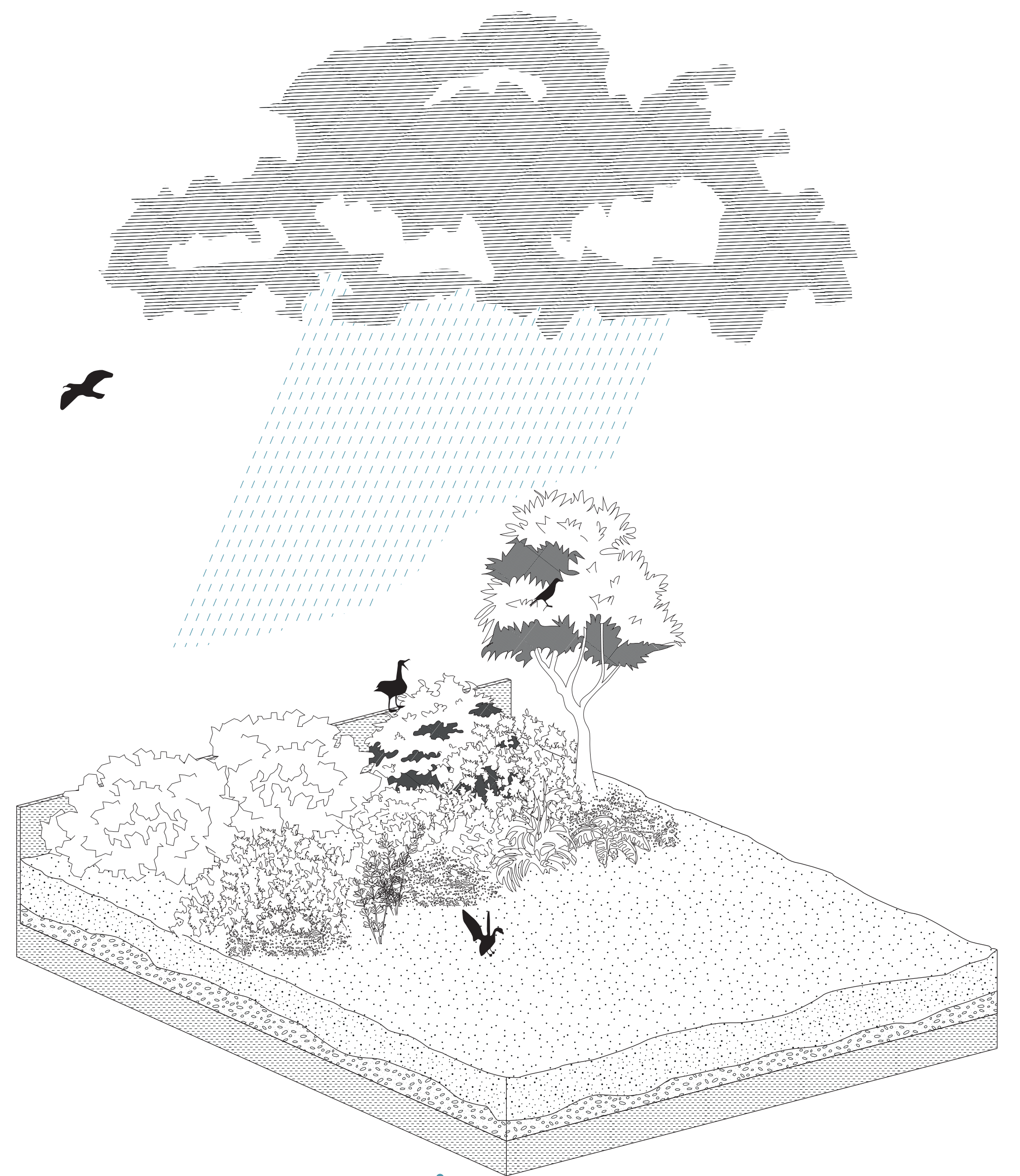
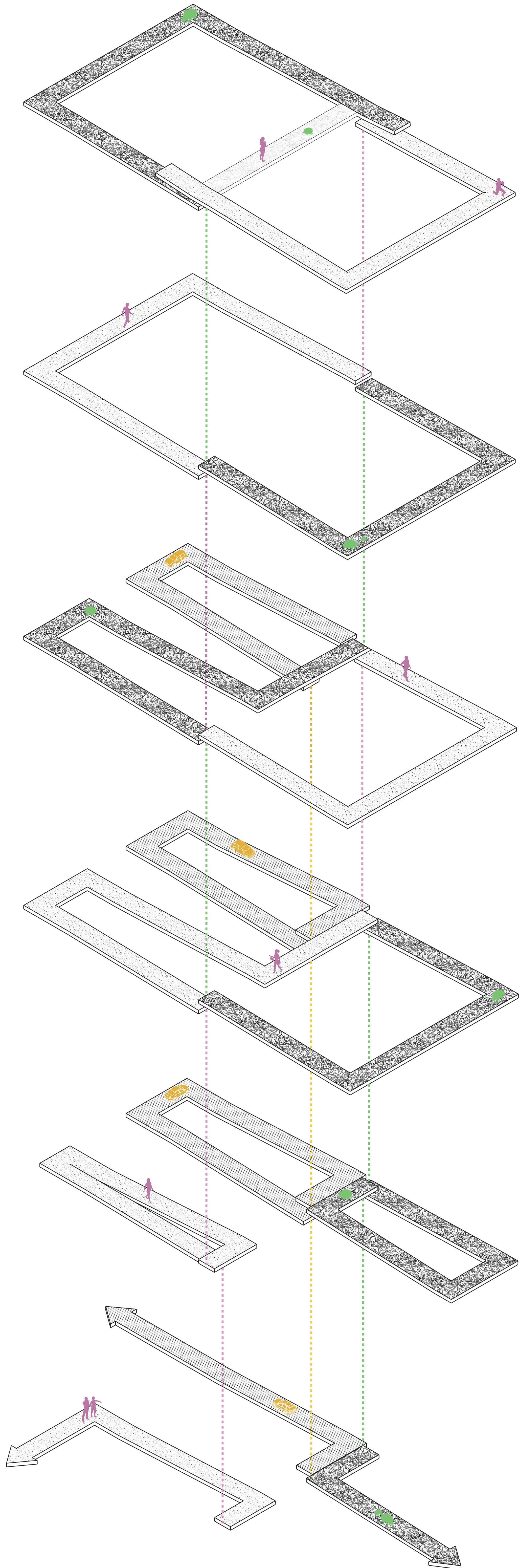

Het Dak  
De daktuin van de egel / mens  
Filterlaag van vermalen hergebruikt beton (\*01)  
Flinke laag substraat (\*02)

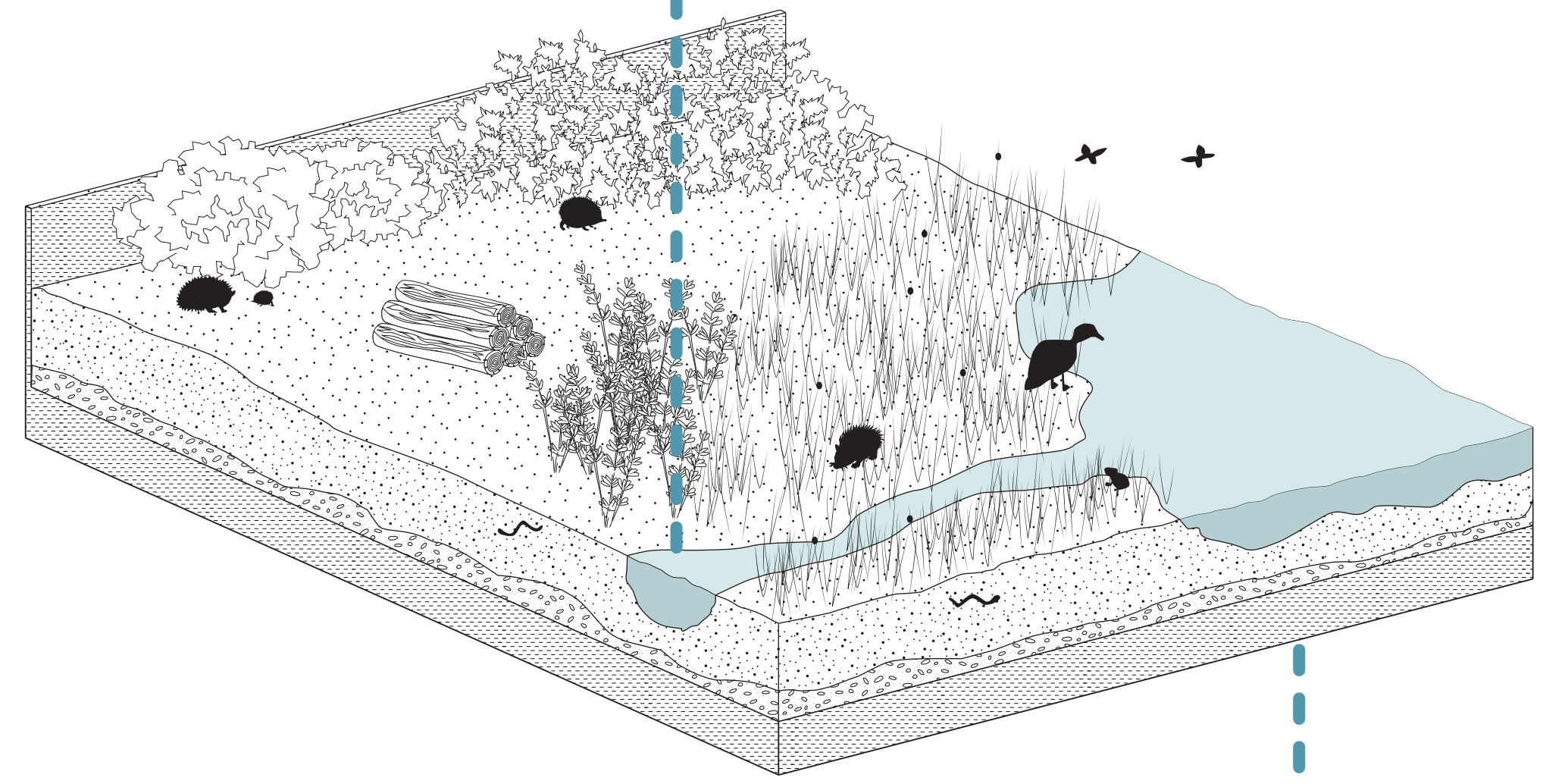

De habitat van de egel  
Struweel begroeiing (\*03)  
Drinkmogelijkheden  
Nestmogelijkheden (\*04)  
Filterlaag van vermalen hergebruikt beton  
Flinke laag substraat

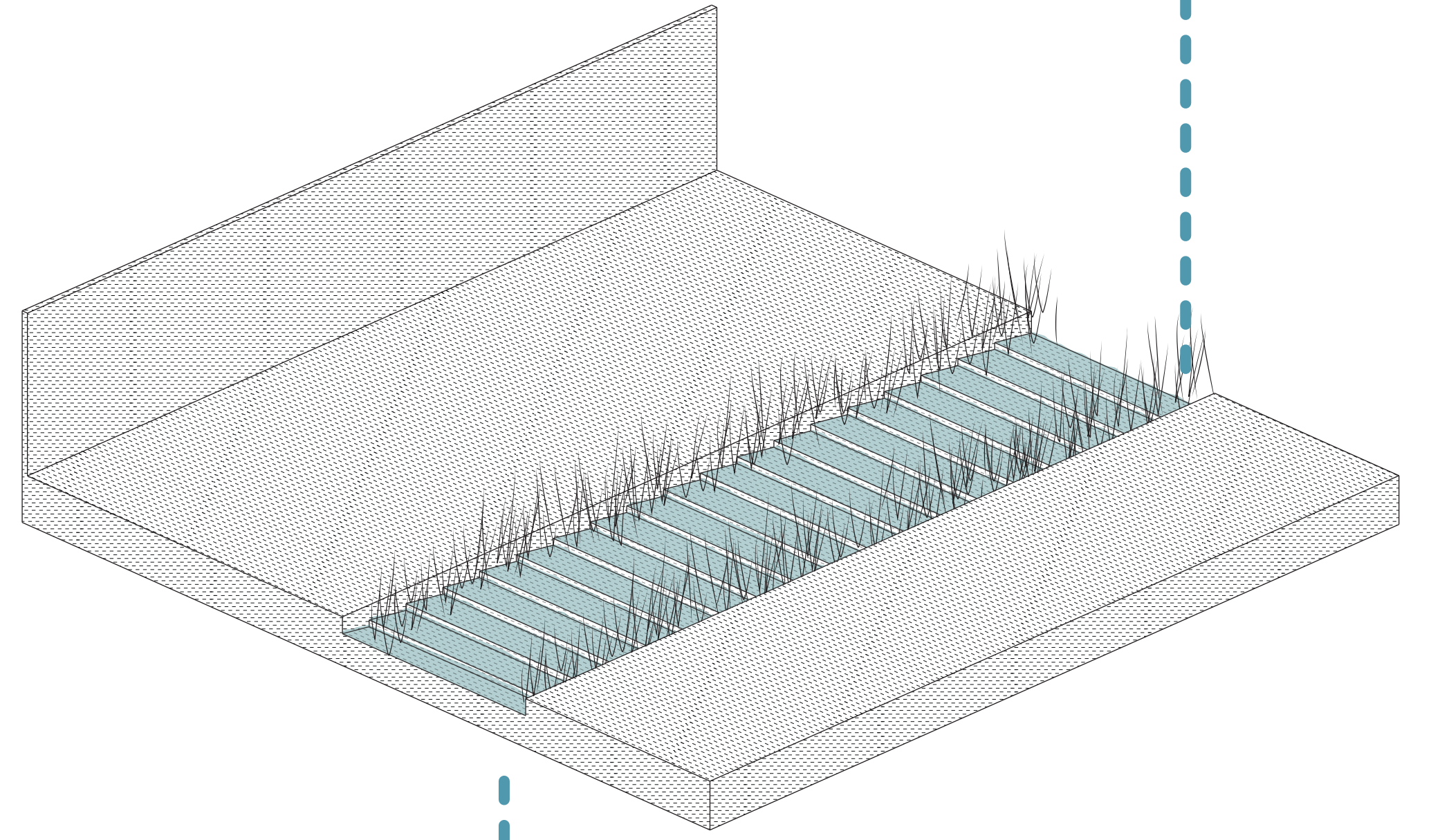

Waterzuivering  
De hellingen worden zo bewerkt dat water rustig naar beneden vloeit langs waterzuiverende planten. (\*05)

De habitat van de mens  
De groei van beton mos wordt gestimuleerd door middel van een bewerking van het beton. (\*06)  
Een sanitaire voorziening wordt prefab gemaakt binnen de bestaande kolommen.

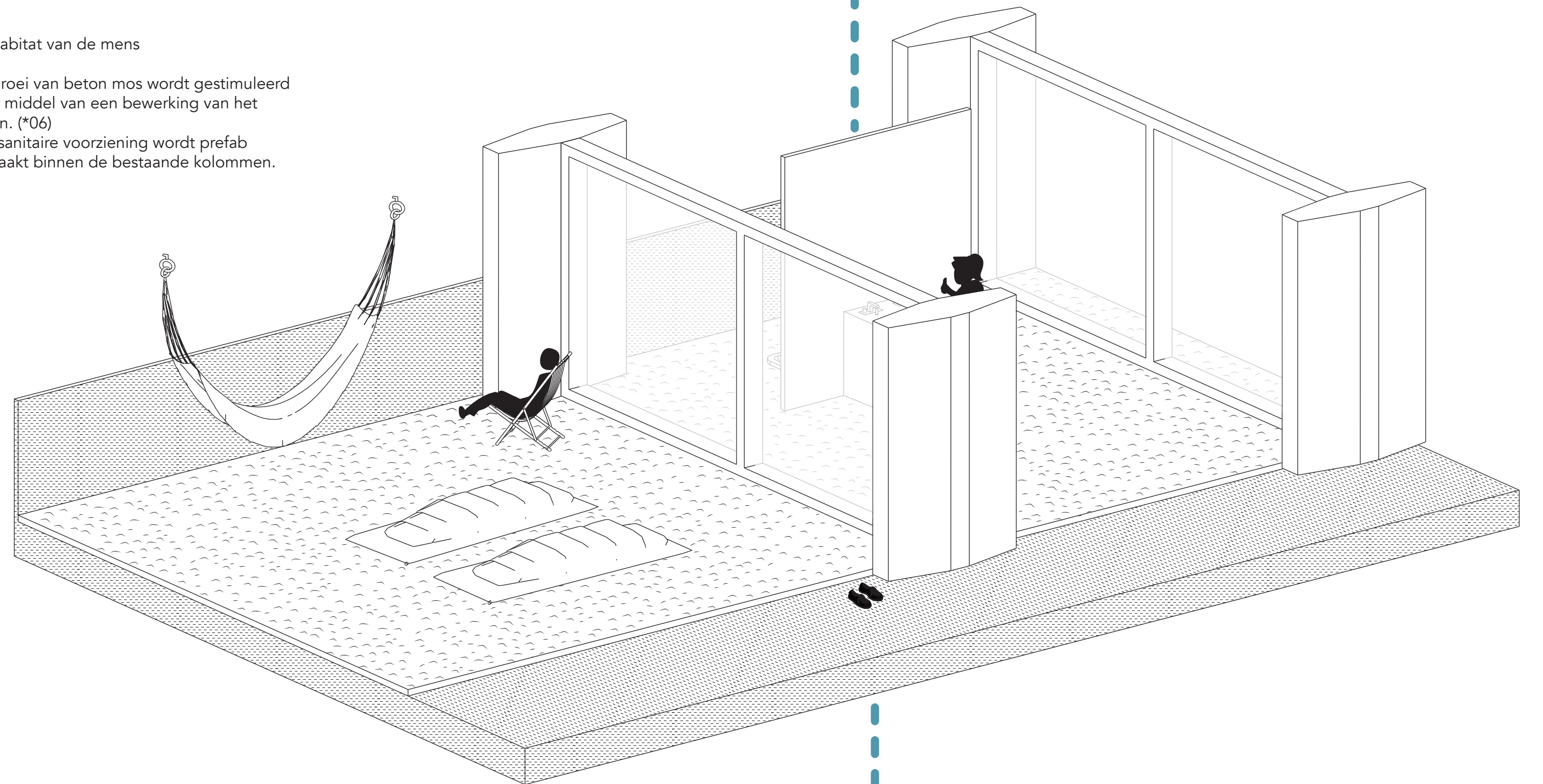

De habitat van de machine  
De auto staat nog steeds droog en beschermd. De afwatering gaat nu via een kleine geul langs de balustrade

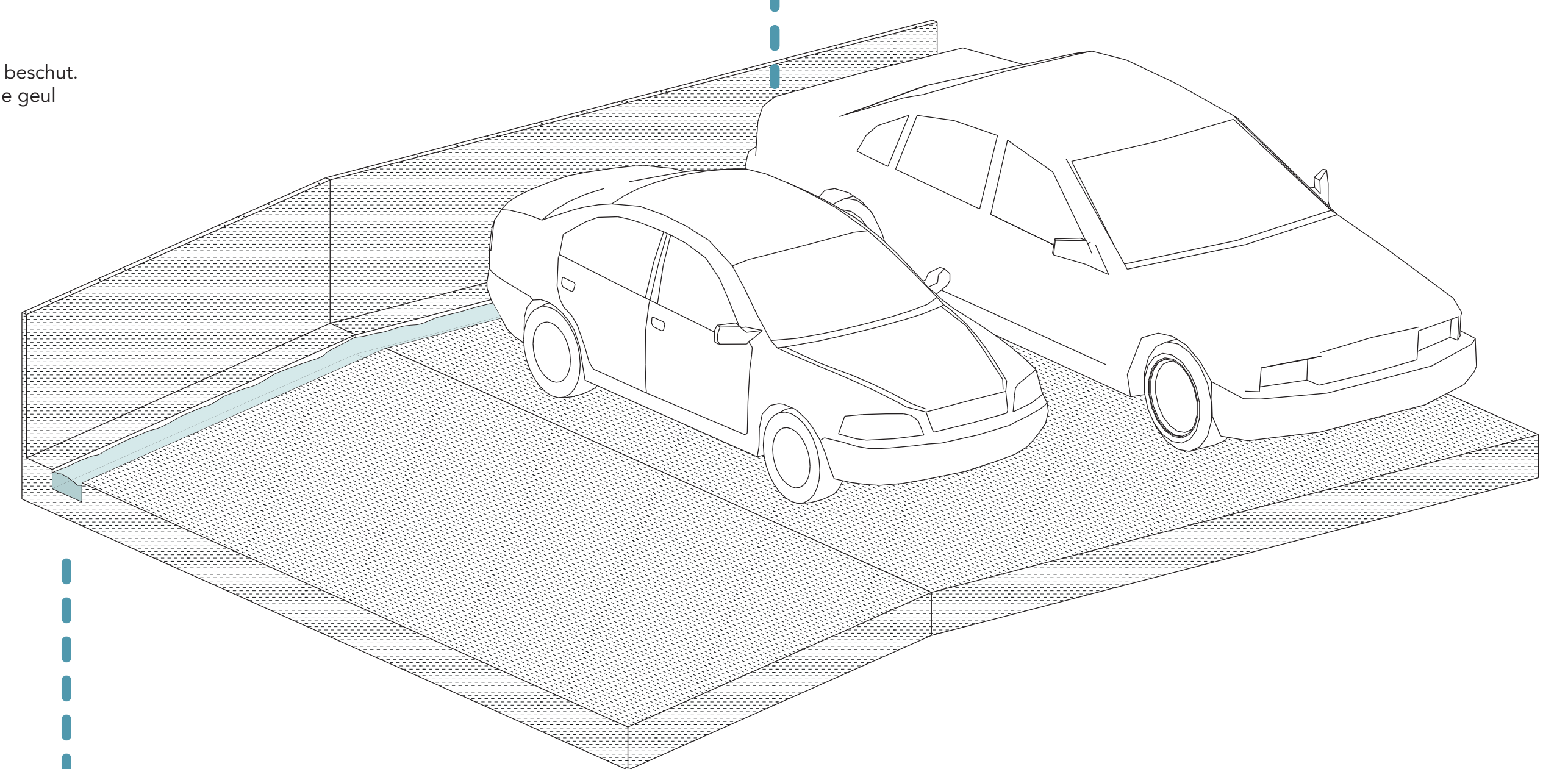

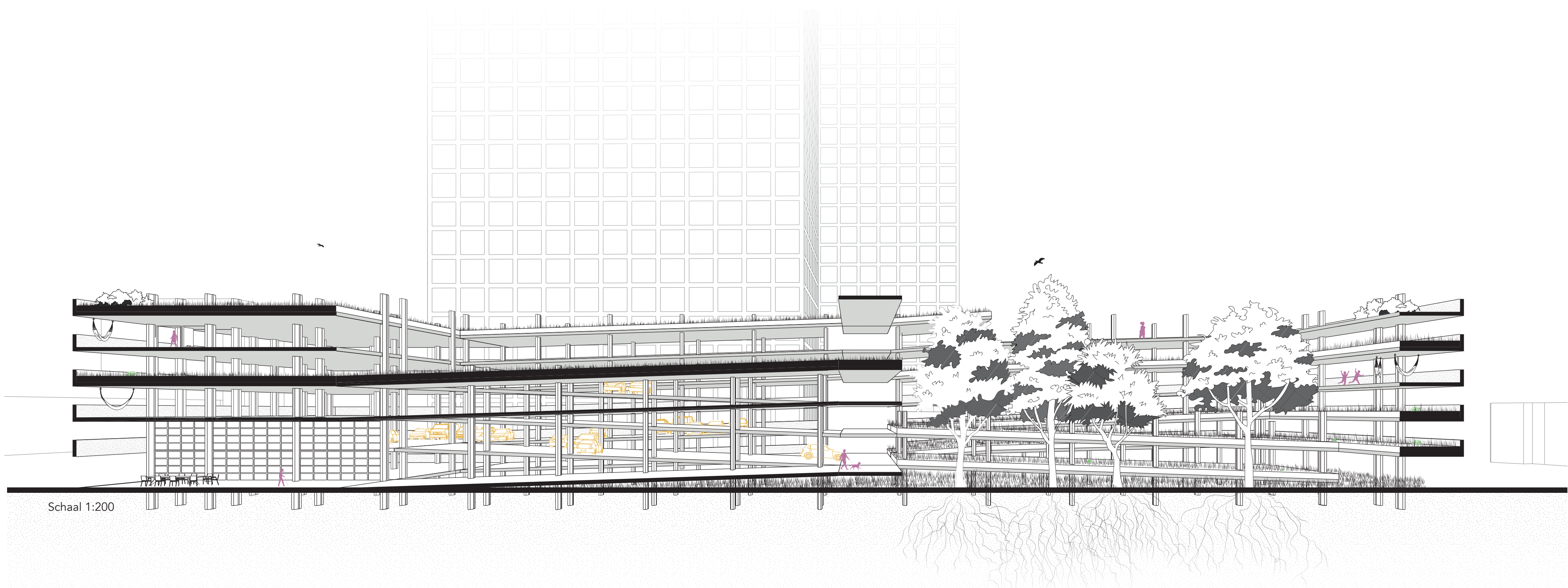

**EEN SYMBIOSE  
TUSSEN DIER,  
MENS EN MACHINE**

