

# EXISTING/ REMOVAL

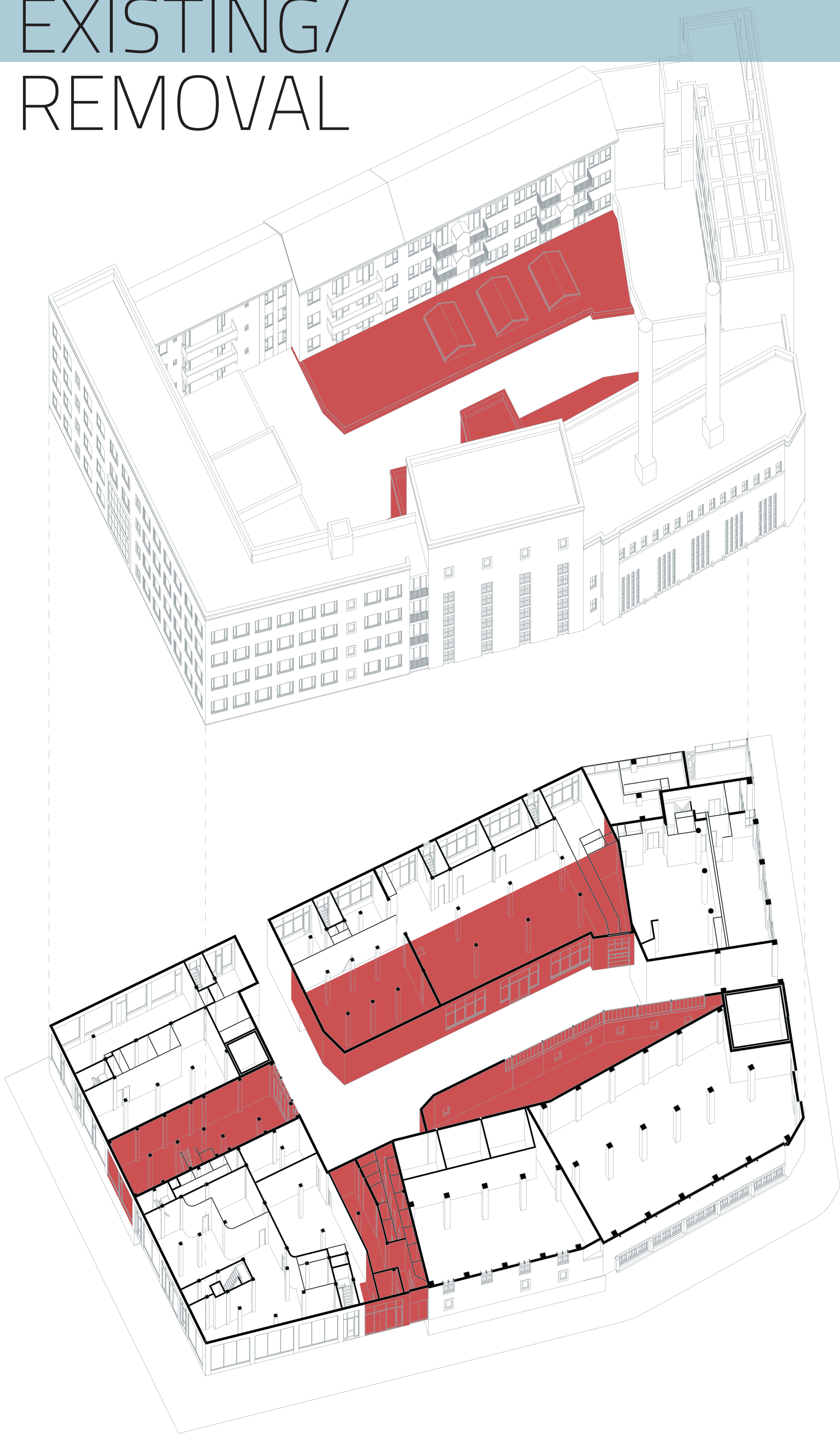

# MENDING

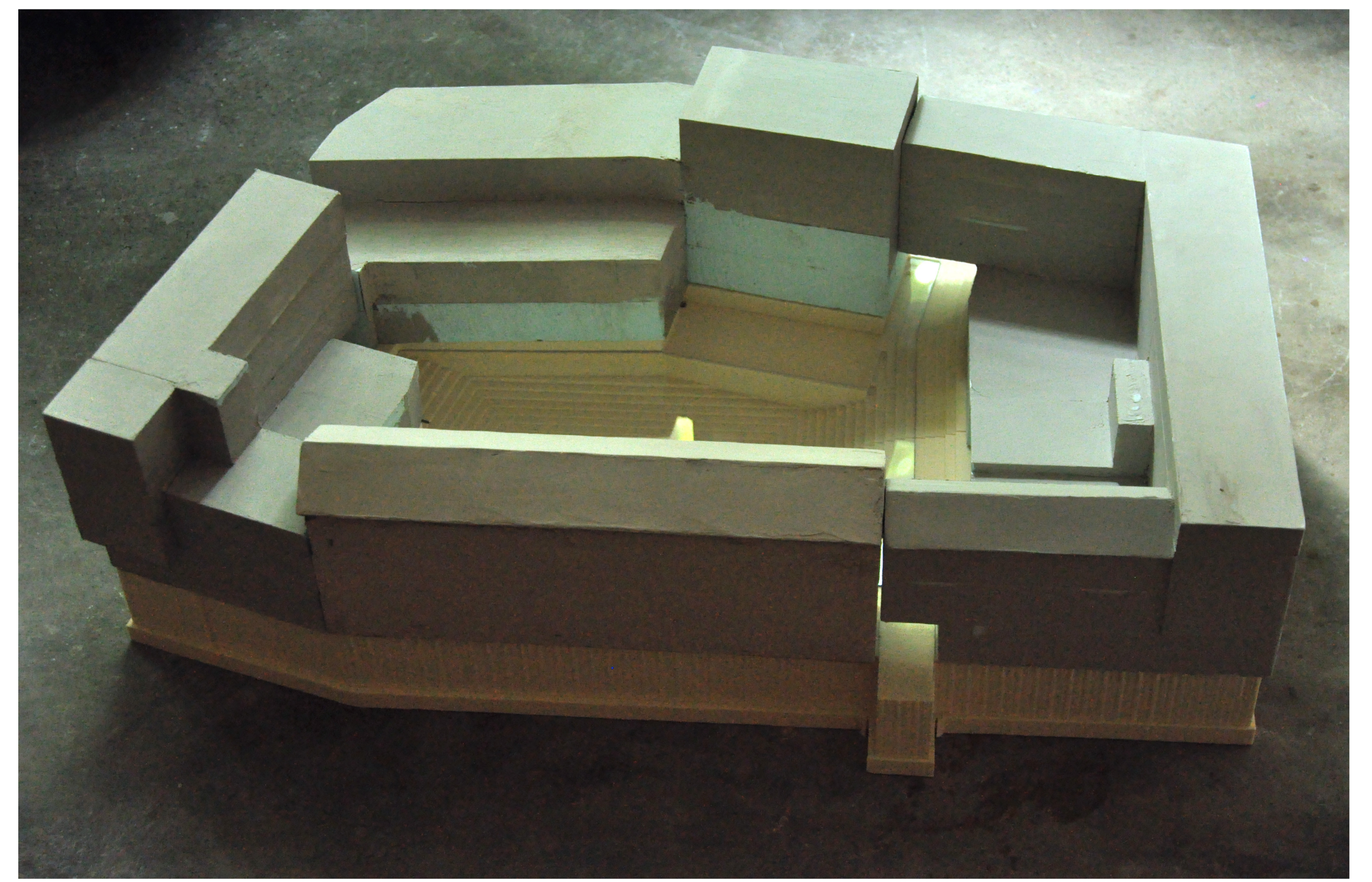
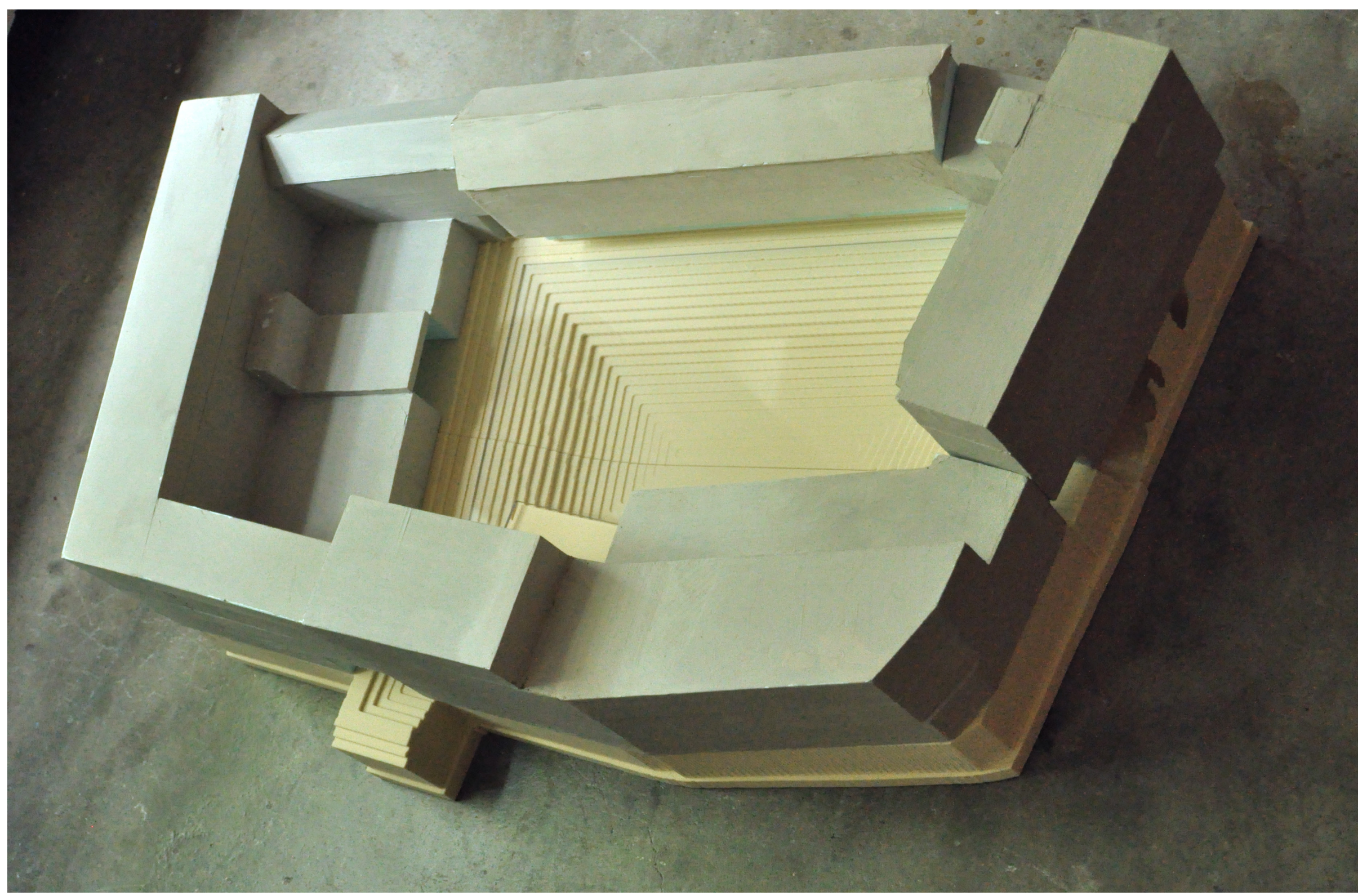
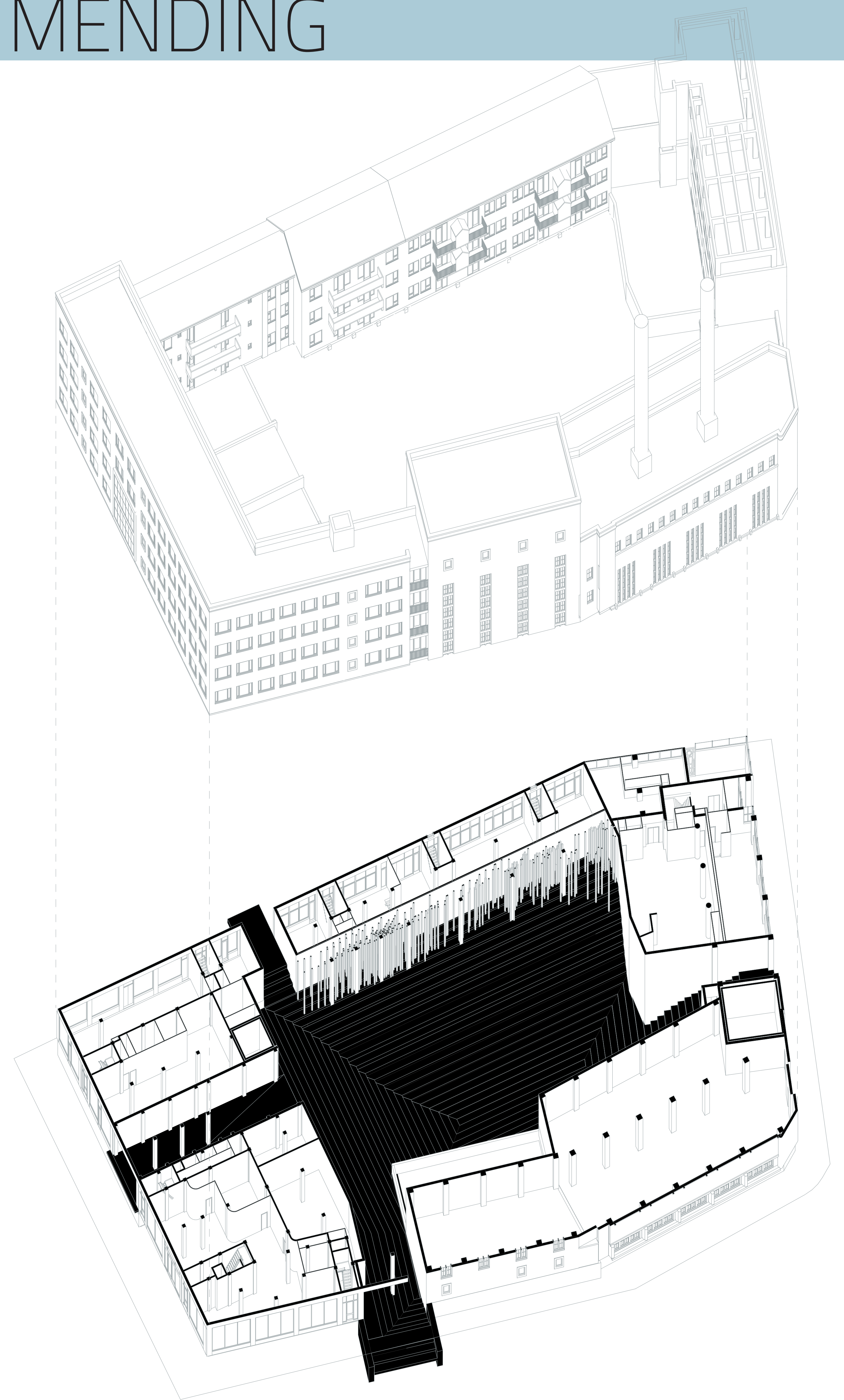

Water speelde altijd al een belangrijke rol op deze plek. De hof bevindt zich naast de gedempte rivier de Rotte en de vanouds 400 meter lange dam waaraan Rotterdam zijn bestaan te danken heeft. De reden voor een waterberging past ook bij de huidige opgave die de gemeente Rotterdam zichzelf stelt. Er moet nog 50.000 m<sup>3</sup> opslag beschikbaar komen. Met dit ontwerp is water de verbindende factor tussen mens en leefomgeving, heden en verleden. Door een binnenmeer te introduceren kan het bewustzijn van water in meerdere facetten worden verhoogd.

