HET GROTE HENNEP HUIS AAN HET LAND

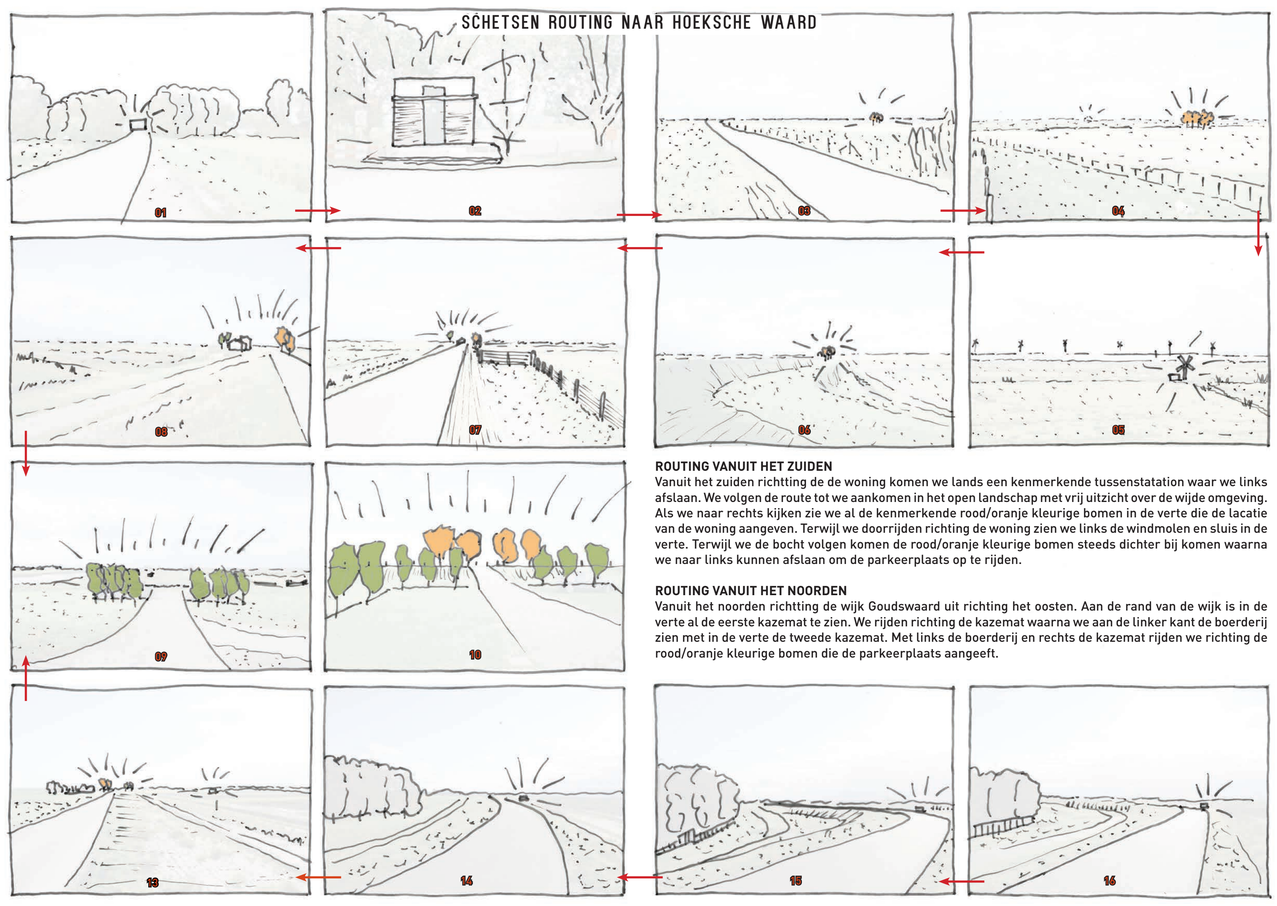

ROUTING VANUIT HET ZUIDEN
Vanuit het zuiden richtting de de woning komen we lands een kenmerkende tussenstatation waar we links afslaan. We volgen de route tot we aankomen in het open landschap met vrij uitzicht over de wijde omgeving. Als we naar rechts kijken zie we al de kenmerkende rood/oranje kleurige bomen in de verte die de lacatie van de woning aangeven. Terwijl we doorrijden richting de woning zien we links de windmolen en sluis in de verte. Terwijl we de bocht volgen komen de rood/oranje kleurige bomen steeds dichter bij komen waarna we naar links kunnen afslaan om de parkeerplaats op te rijden.

ROUTING VANUIT HET NOORDEN
Vanuit het noorden richtting de wijk Goudswaard uit richting het oosten. Aan de rand van de wijk is in de verte al de eerste kazemat te zien. We rijden richting de kazemat waarna we aan de linker kant de boerderij zien met in de verte de tweede kazemat. Met links de boerderij en rechts de kazemat rijden we richting de rood/oranje kleurige bomen die de parkeerplaats aangeeft.

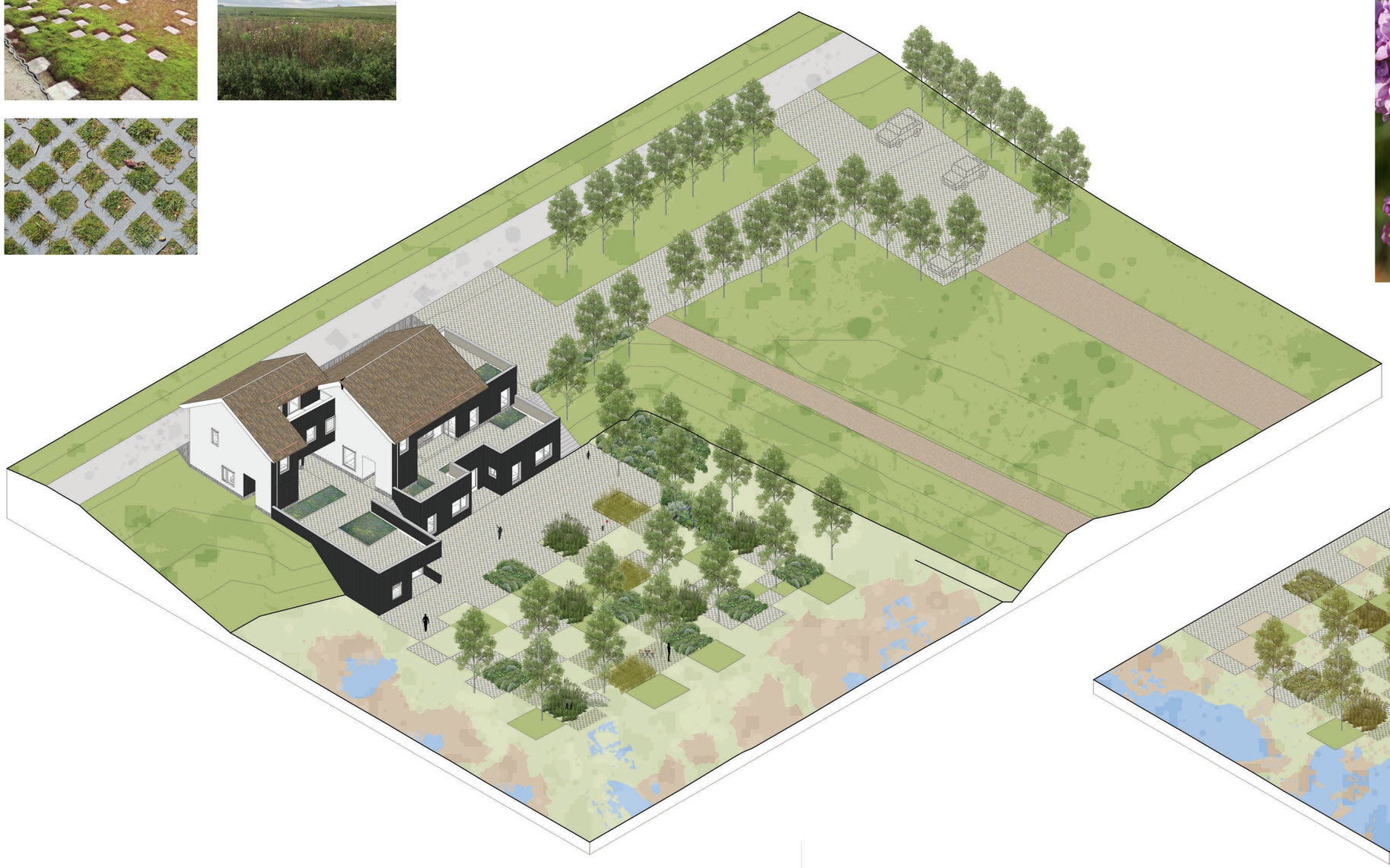

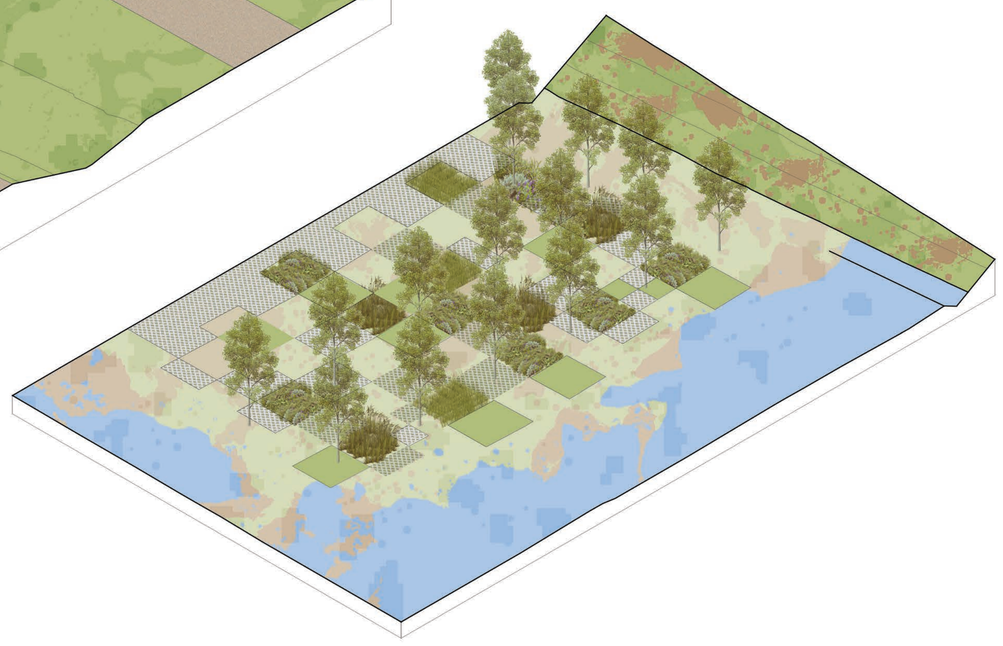

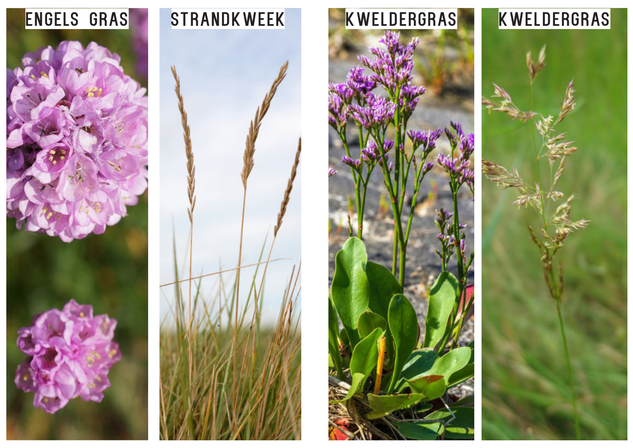

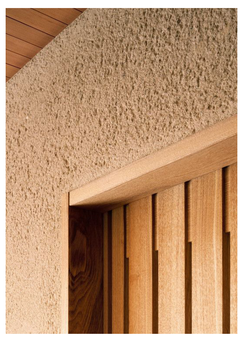

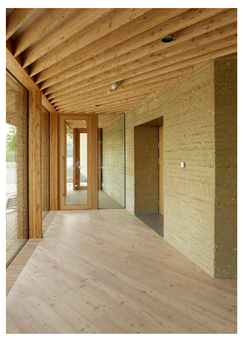

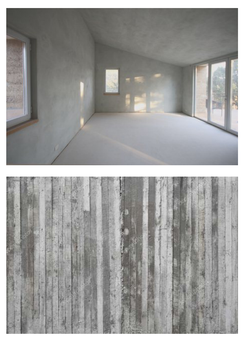
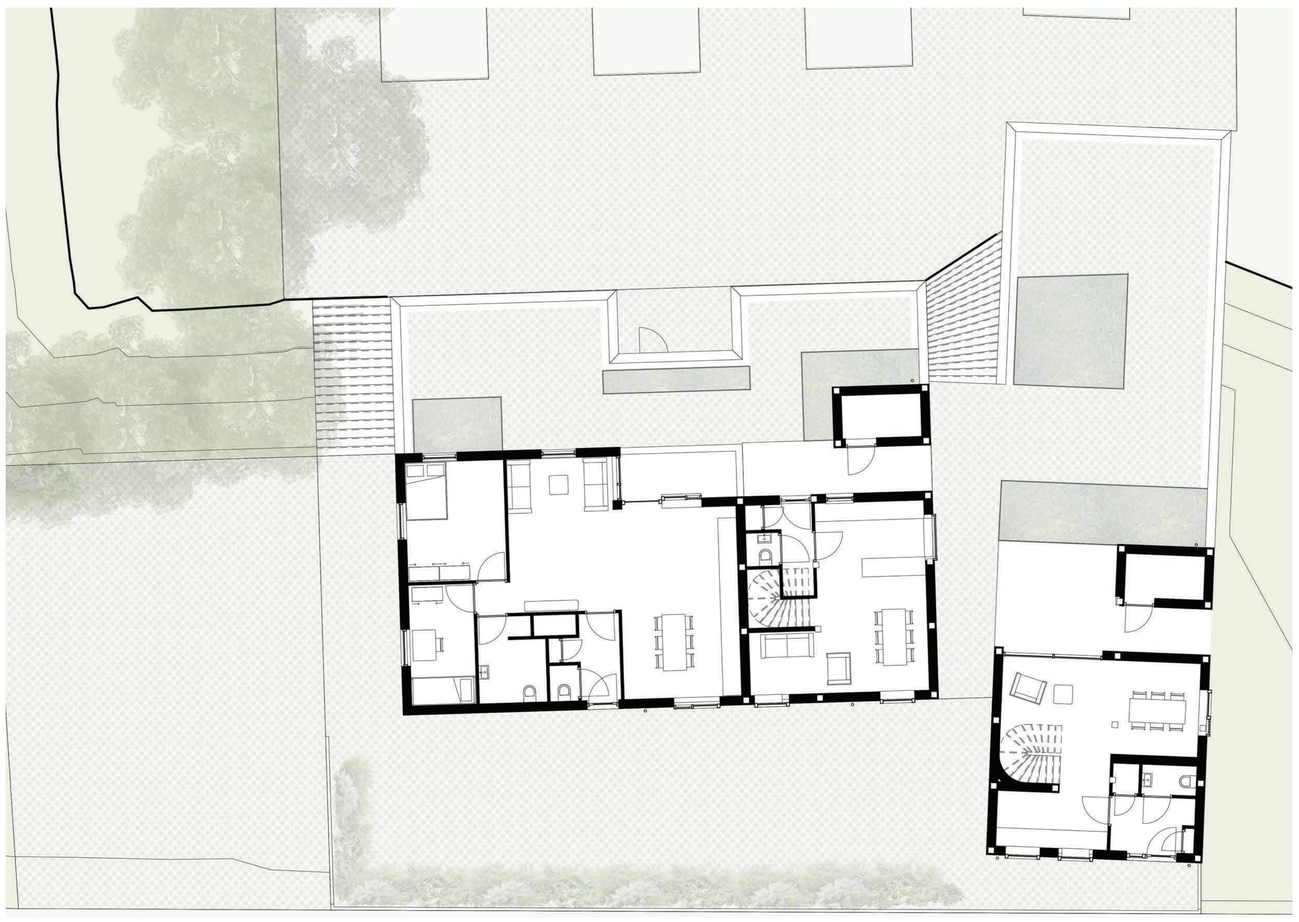
AKKERBOUW
GRAS
WATER
SLIKKEN BESTAAND
SLIKKEN NIEUW
BEPLANTING
BESTRATING