



Foto's uit de omgeving

De Splitsing

Het grote stenen huis op het land door Arvid Schoots

De Splitsing is een woon/werkgebouw ontworpen voor een jong gezin dat vanuit Rotterdam naar de Hoeksche Waard wilt verhuizen.

De ouders van het gezin willen vanuit huis kunnen werken en hierom is er een kantoor aan het huis ontworpen. Dit kantoordeel wordt verbonden aan het woongedeelte door een grote massa dat als centraal punt van het gebouw dient.

De keuken is de ruimte die deze schakel is, hier kunnen de bewoners ontbijten, in de middag vergaderen en luchten en 's avonds met gasten zitten.

Op de verdiepingen boven de keuken zit een woonkamer en een atelier, deze zijn verbonden door een grote vide. Via de dijk is er toegang tot één van de daktuinen, de ander is via de woonkamer toegankelijk. De daktuin boven het kantoor is voor zakelijke besprekingen, de daktuin boven het woongedeelte is voor privé-gebruik en bijeenkomsten.



Haus Hundertacht - UWE Schröder Architect



Ruitersbrug - Happel Cornelisse Verhoeven



Woonhuis te Leermens - Mint Architecten



Referentiebeelden



Situatietekening (1:200)

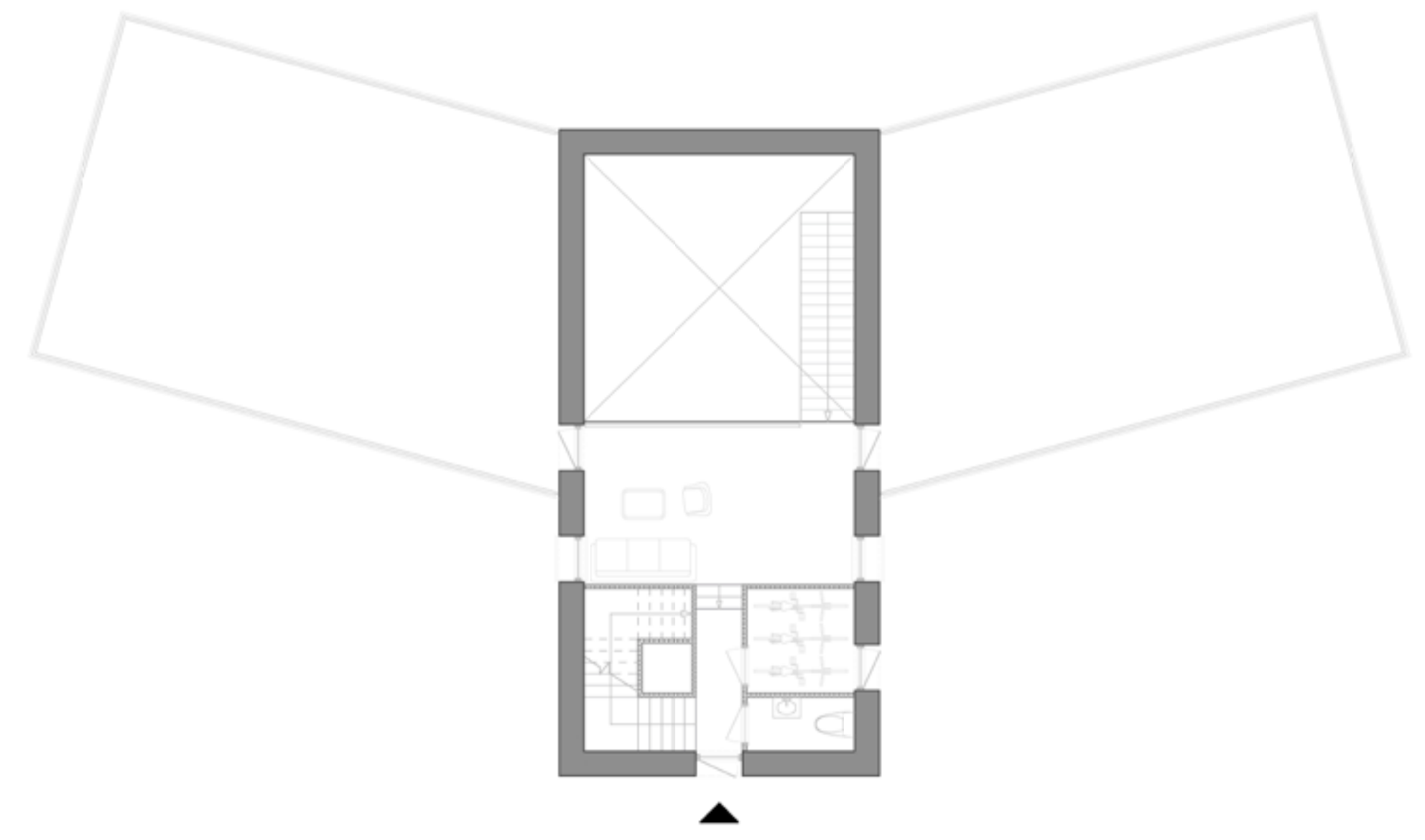

Plattegrond eerste verdieping (1:100)

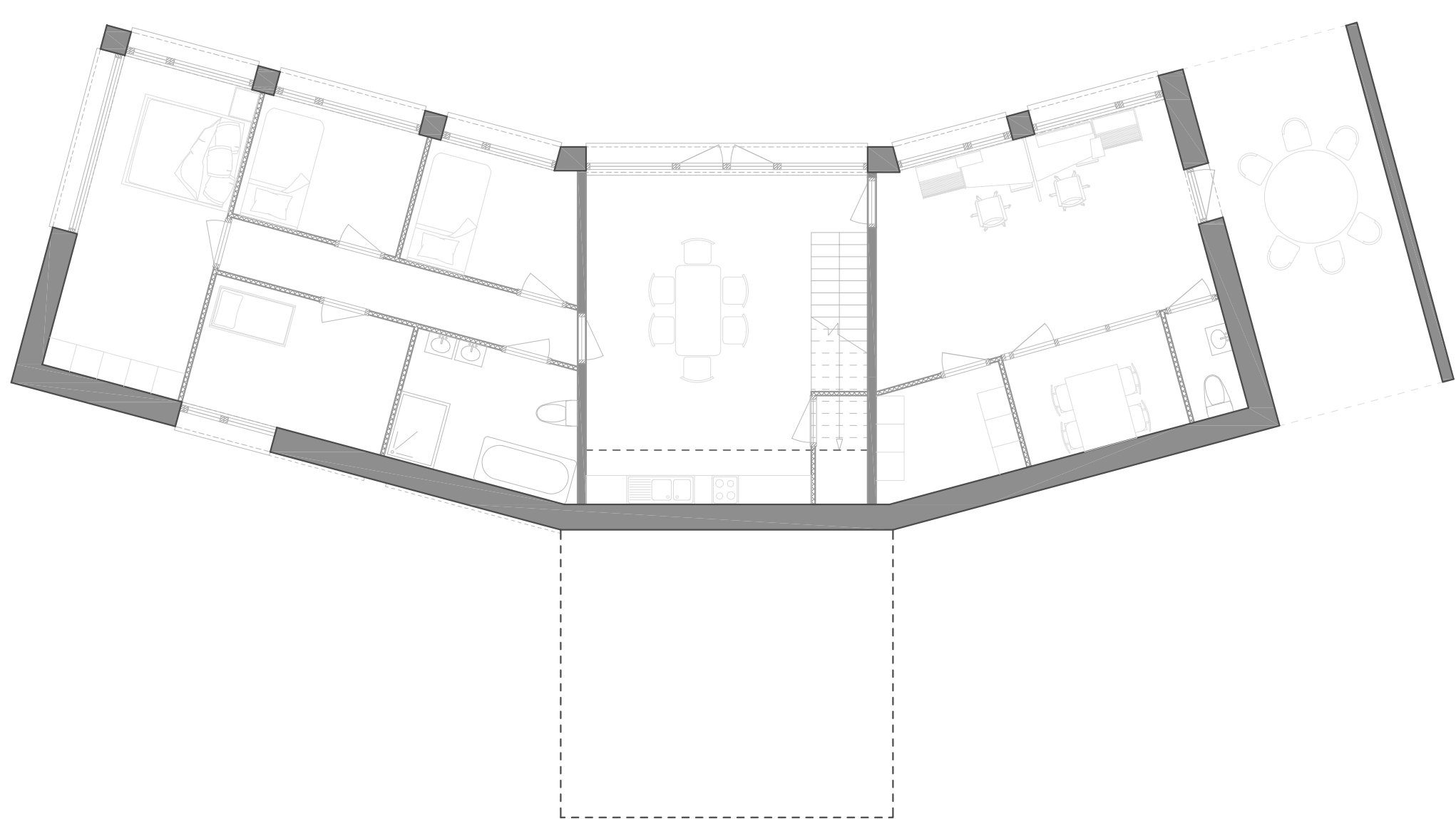

Plattegrond begane grond (1:100)

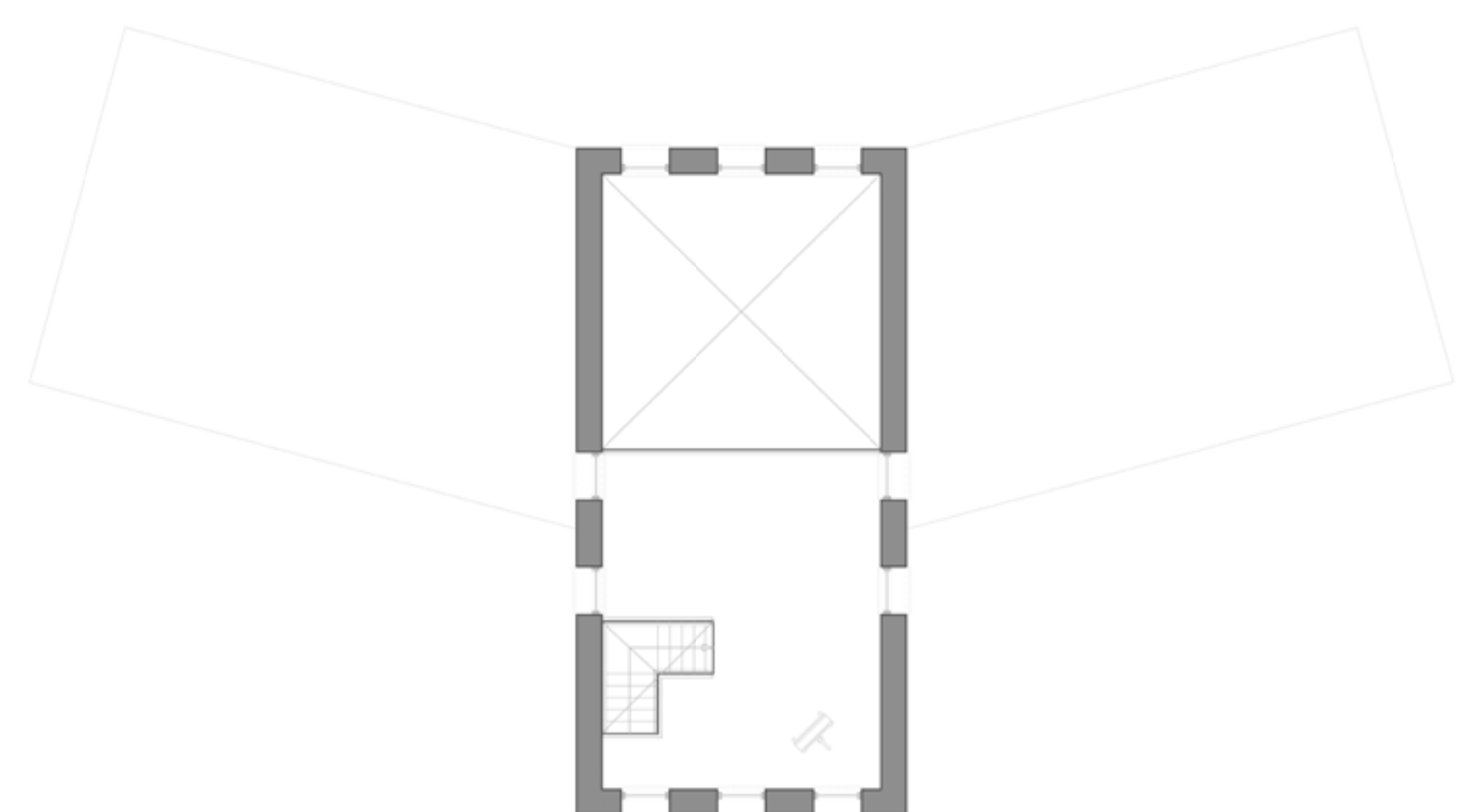

Plattegrond tweede verdieping (1:100)

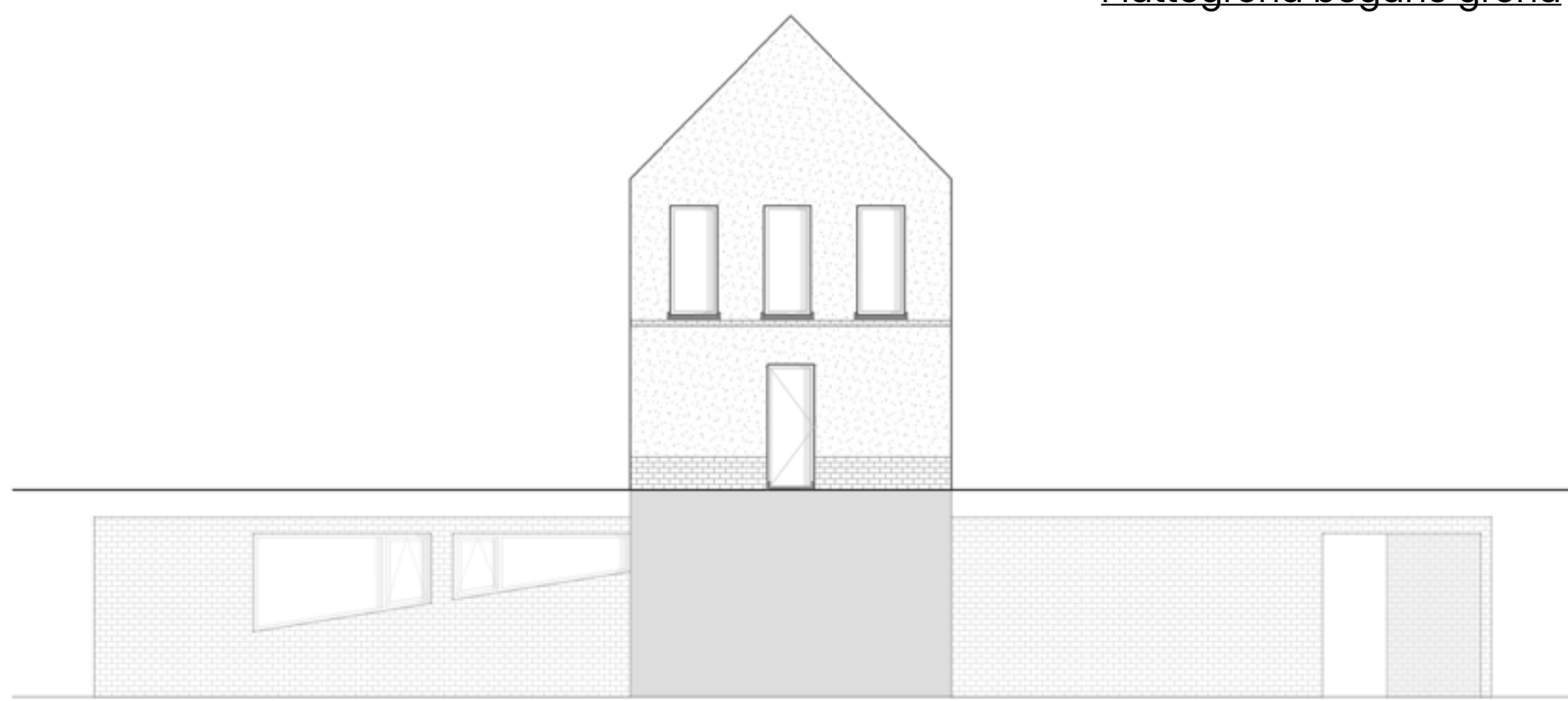

Aanzicht Zuid-Oostgevel (1:100)



Aanzicht Noord-Westgevel (1:100)

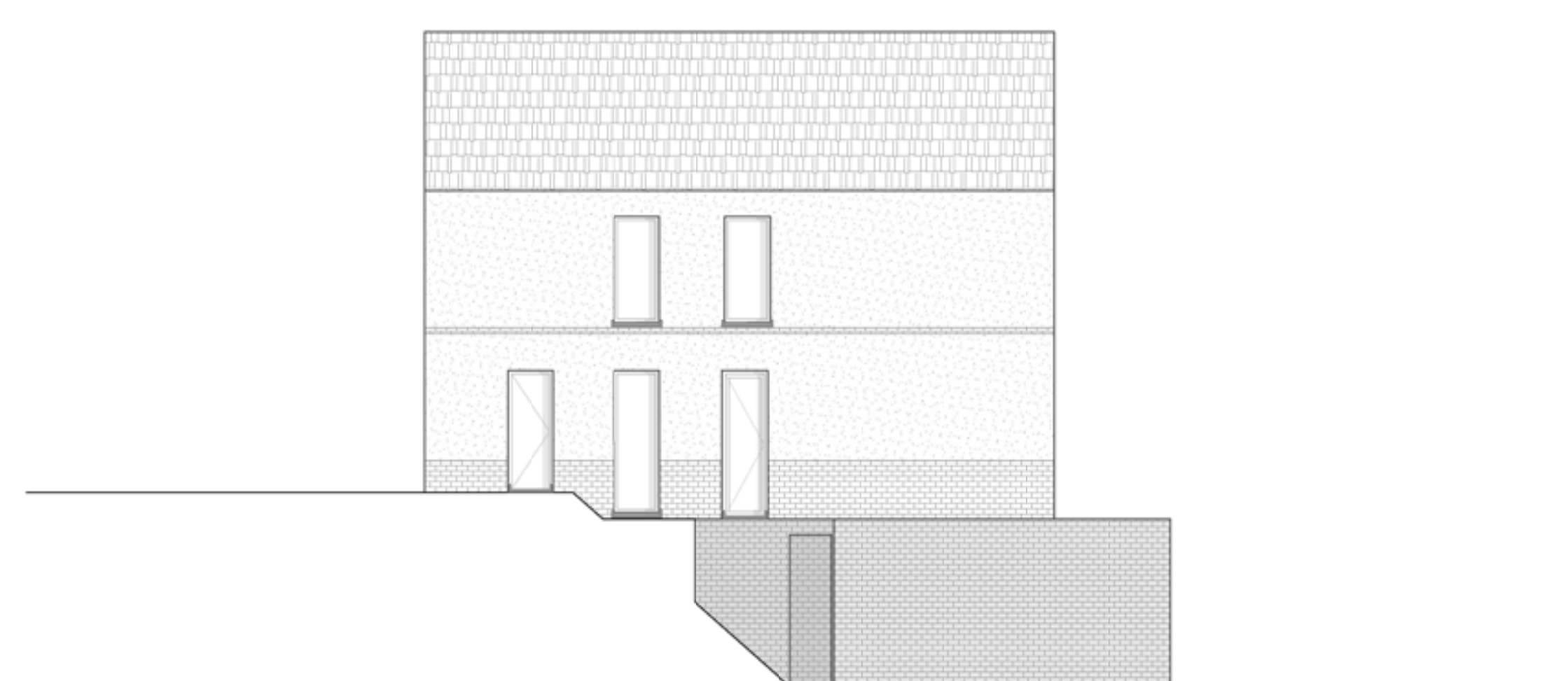

Aanzicht Noord-Oostgevel (1:100)

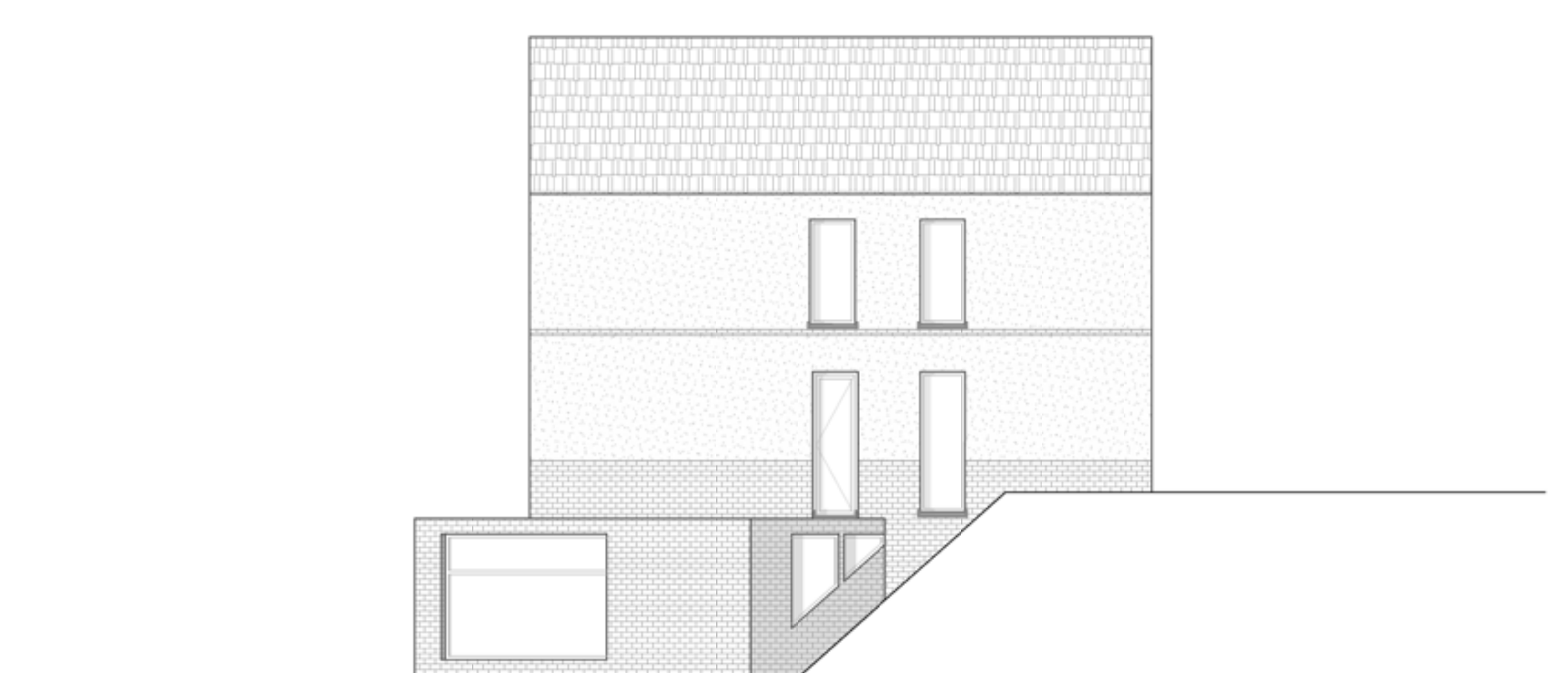

Aanzicht Zuid-Westgevel (1:100)

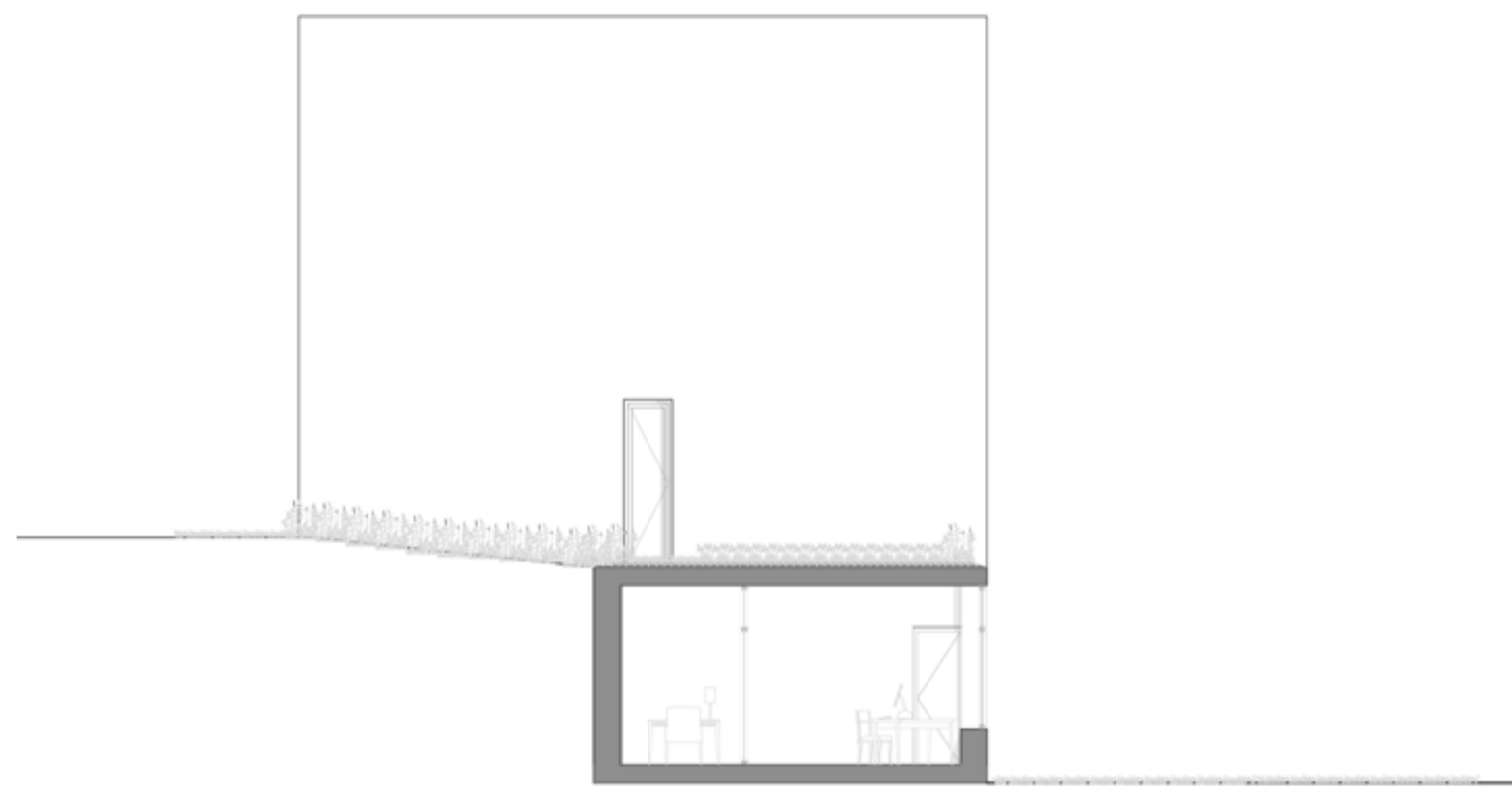

Doorsnede werkvleugel (1:100)

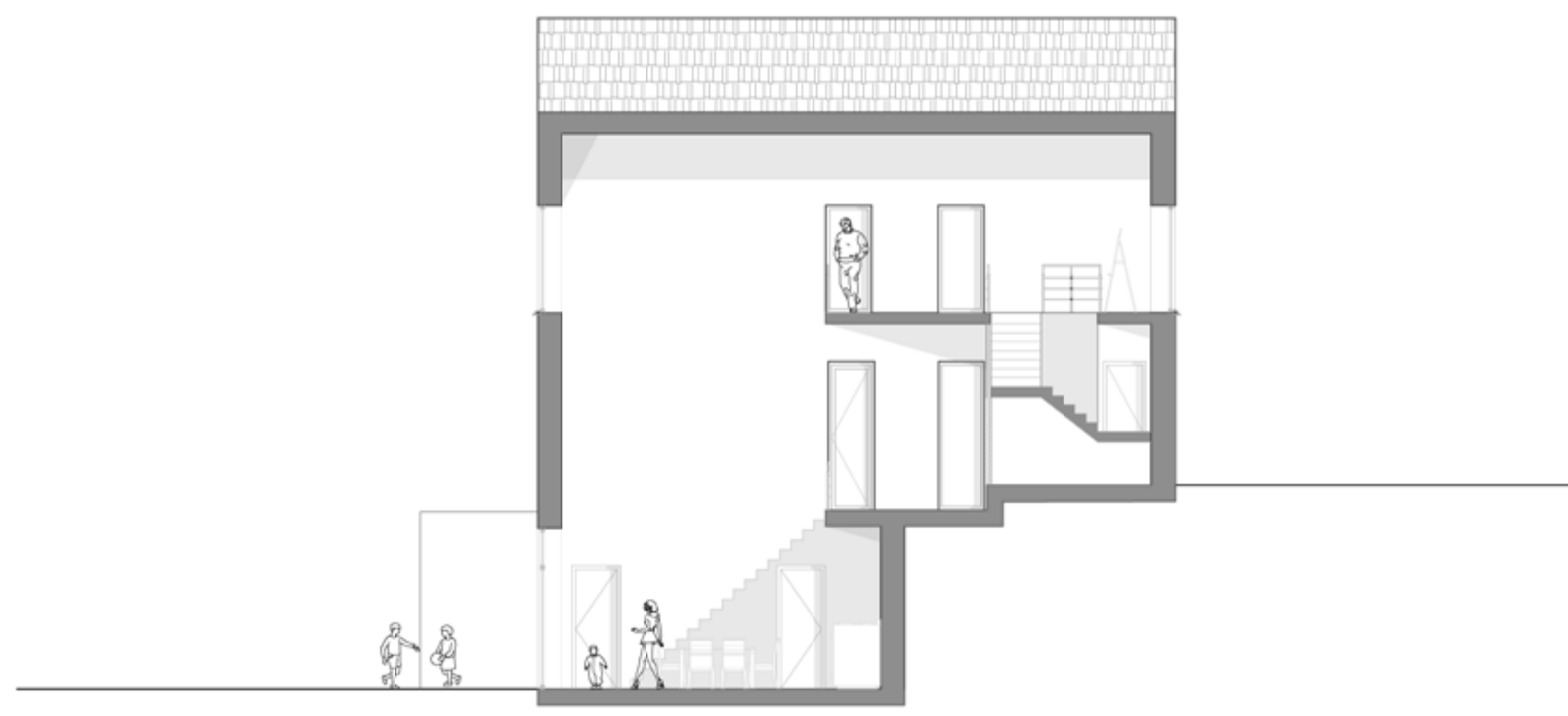

Doorsnede atelier/woonkamer/keuken (1:100)

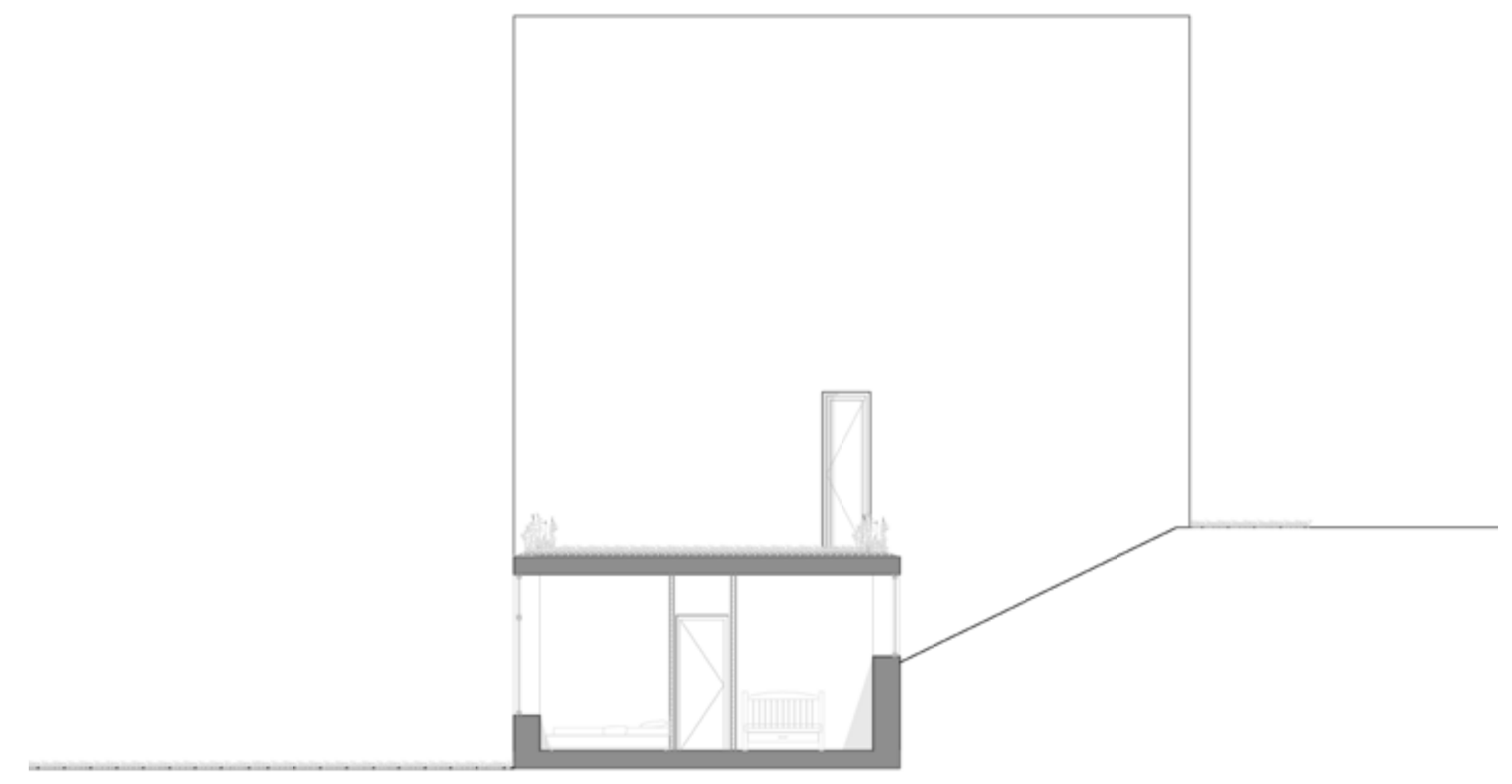

Doorsnede woonvleugel (1:100)

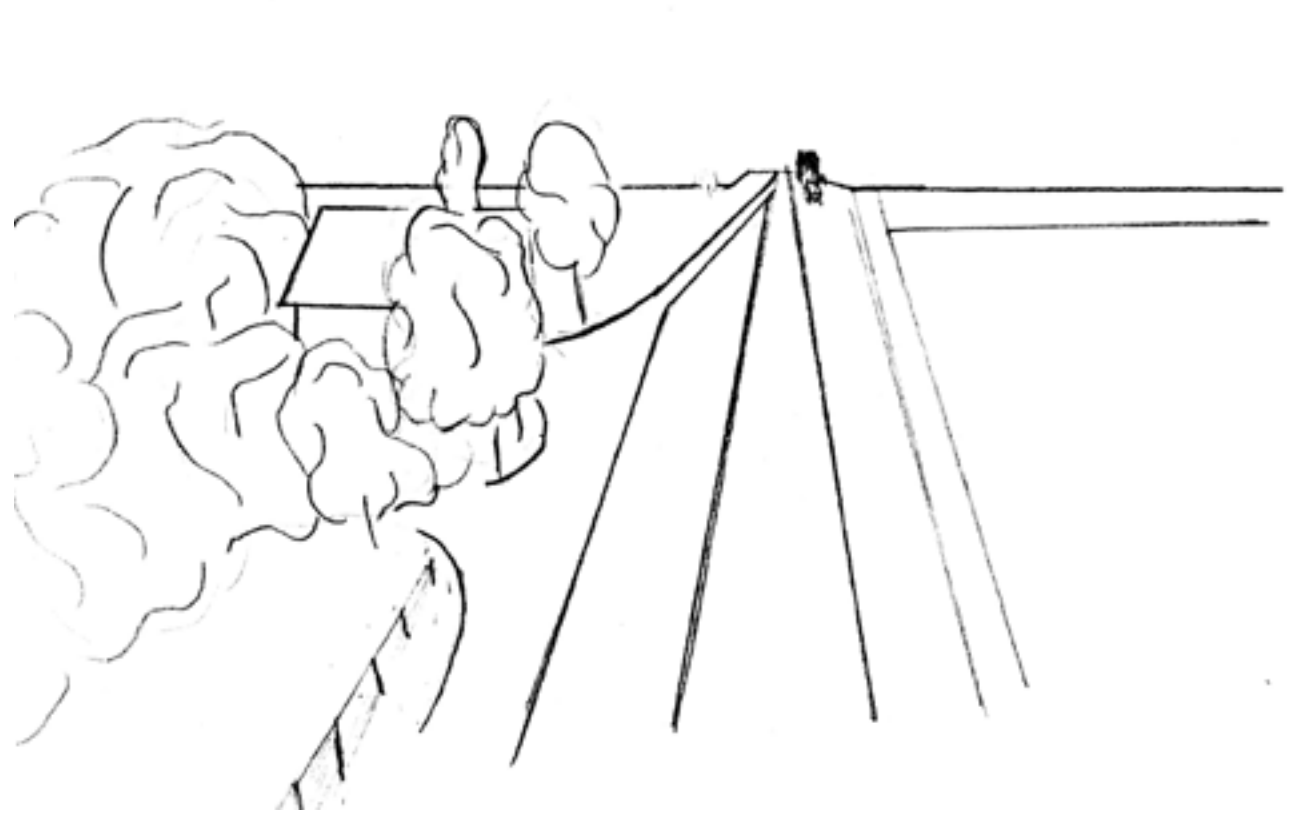

vanuit Noord-Oost

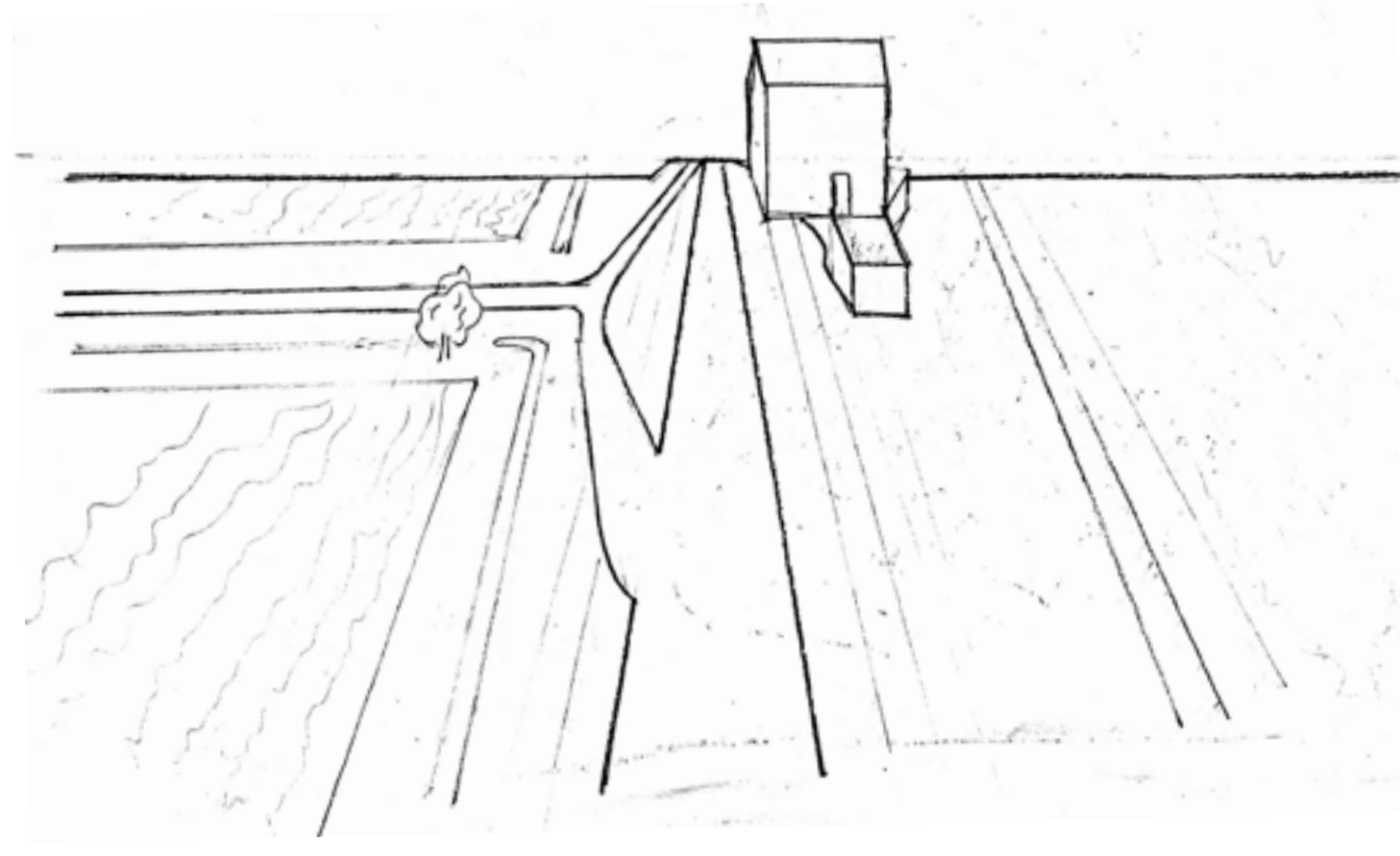

vanuit Noord-Oost

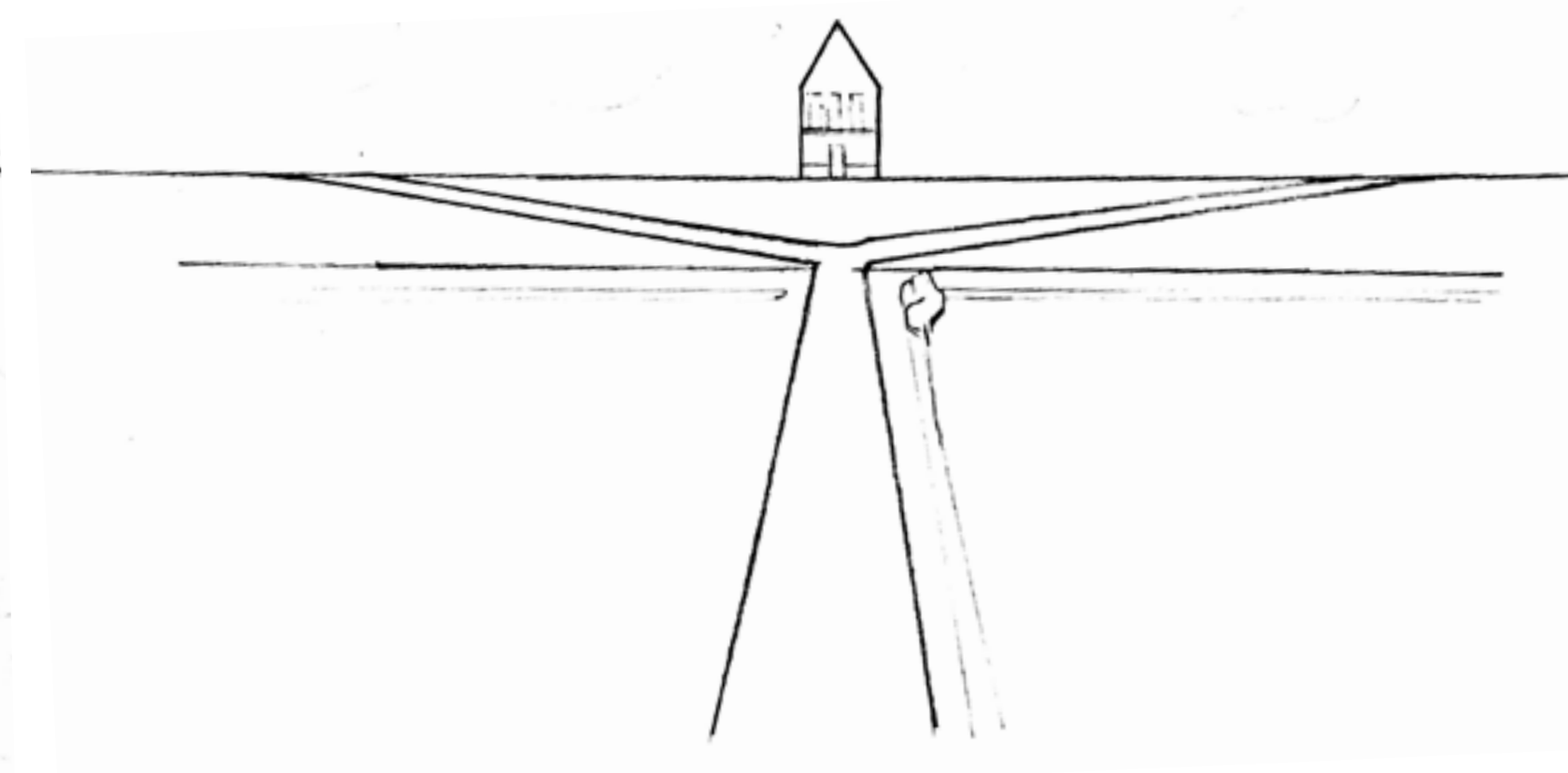

vanuit Zuid-Oost

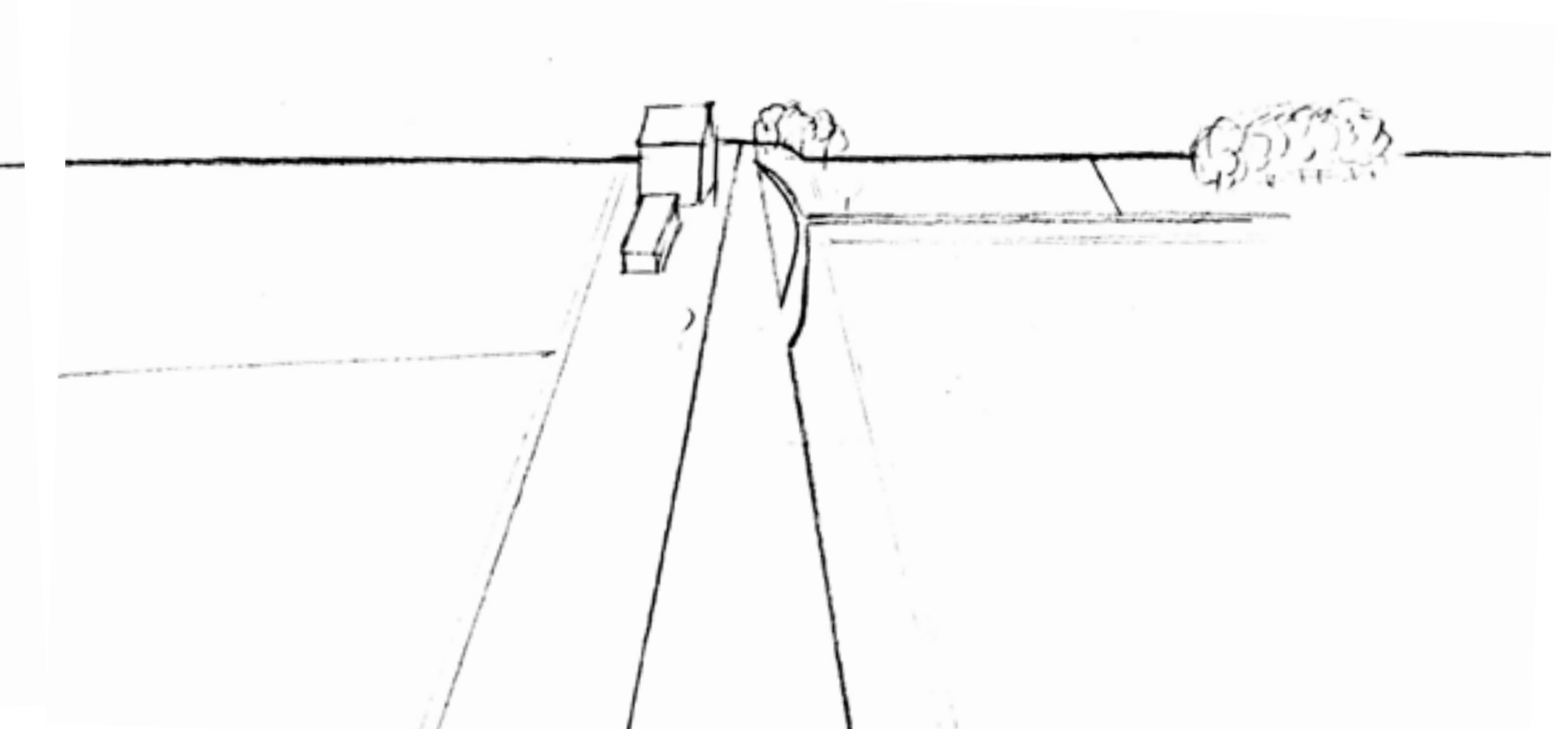

vanuit Zuid-West

Benadering van de projectlocatie



Kleurovereenkomst dijk - kalkhennep



Kleurovereenkomst beplanting - metselwerk



Gevelfragment (1:20)



Aanzicht Zuid-Oostgevel in omgeving



Aanzicht vanuit Noord in omgeving



Aanzicht vanuit Zuid in omgeving