

Structuur

Viollet-le-Duc

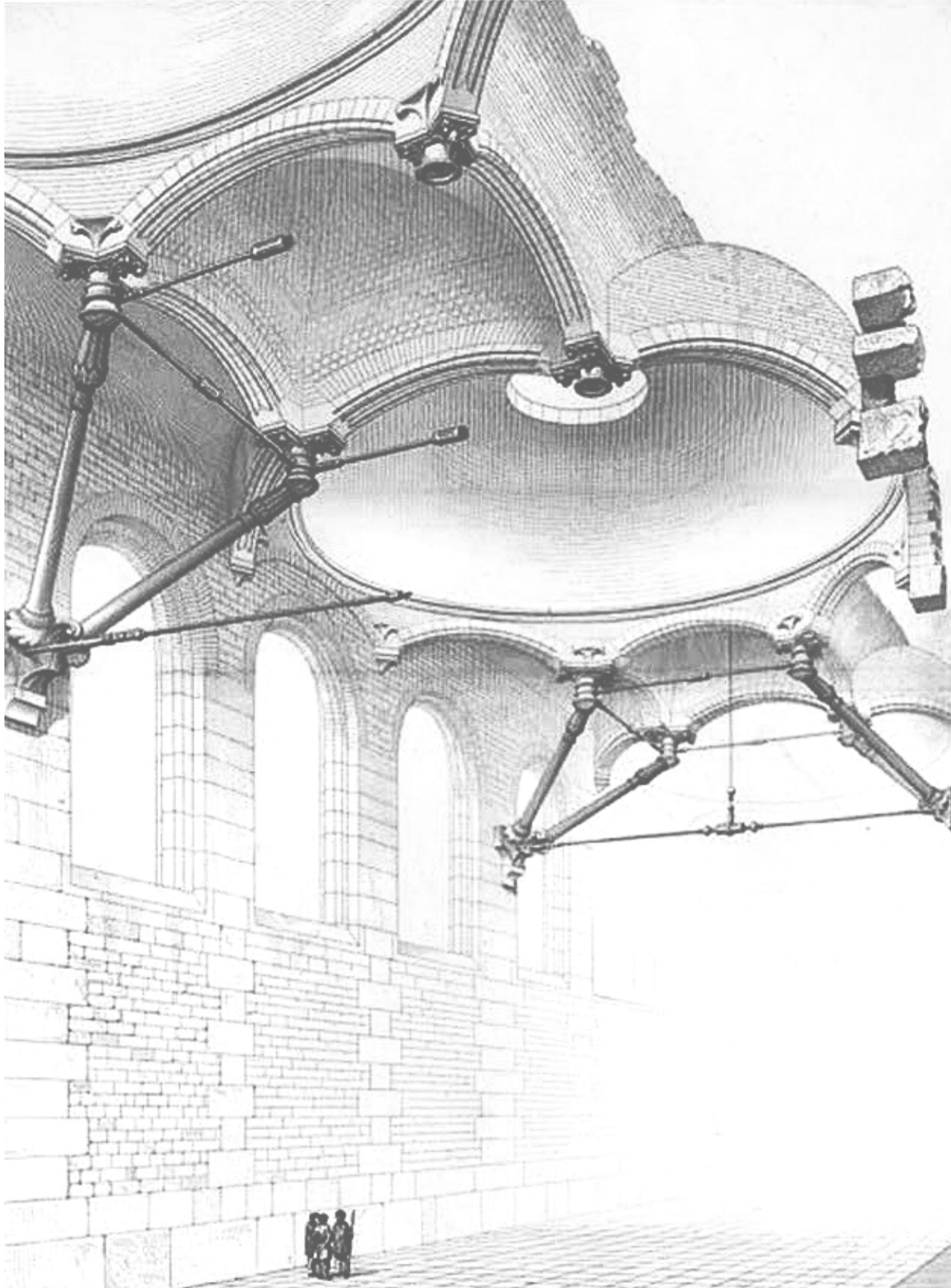

De krachten die naar beneden komen via de constructie van de gewelven, worden zodanig afgeleid dat het maaiveld open blijft. De diagonale lijnen zorgen daarbij voor een heldere structuur van het gebouw. Ze creëren een contrast tussen het dak en de constructie waar deze op ligt.

Programma

'Minimal Steel Structure with Red Lights', Joep van Lieshout

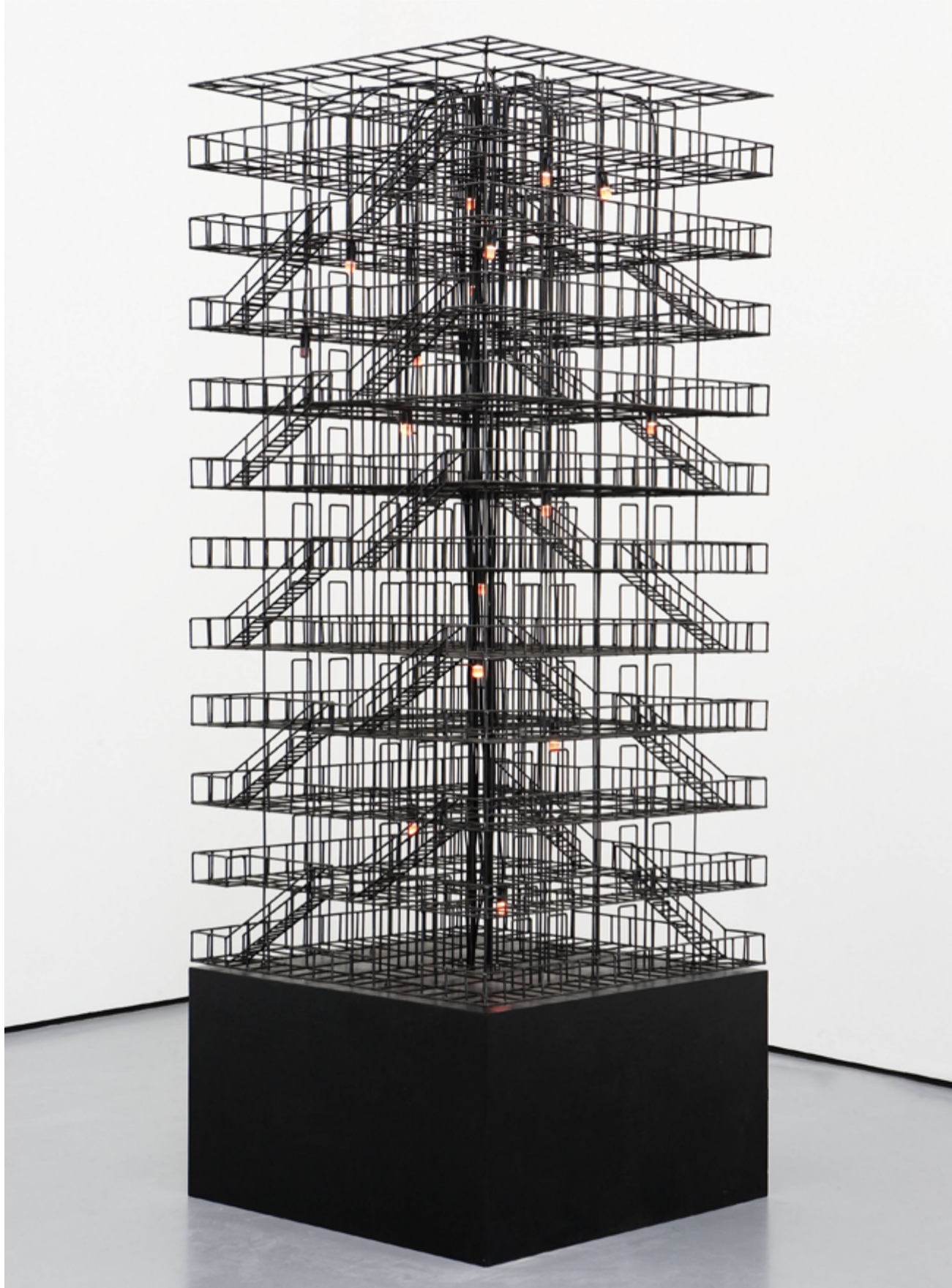

Dit kunstwerk fungeert als de anti-these van het vorige beeld. Het werk impliceert een non-hiërarchische opbouw van de structuur, een soort 'wireframe'. Alle krachten worden op dezelfde wijze afgedragen.

Site

'De Kathedraal'



Door de hoogte en de kolommen doet deze ruimte denken aan een kathedraal. De ruimte kan gelezen worden als de rationeel-minimalistische variant van Le Duc's systeem van schoren en gewelven.

Observatie

Saint-Blaise cultural sports centre. Bruther, Paris

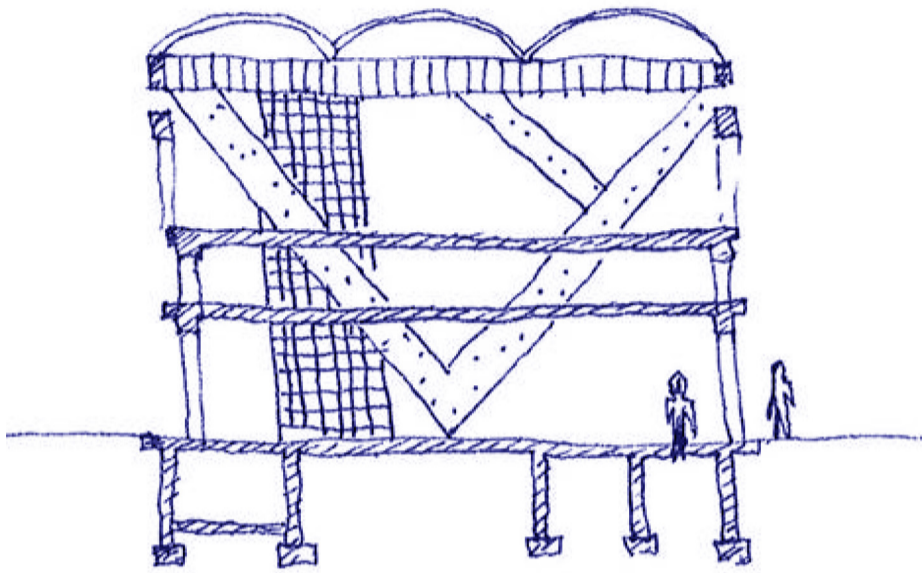

De diagonalen doorkruisen het gebouw en dragen het dak

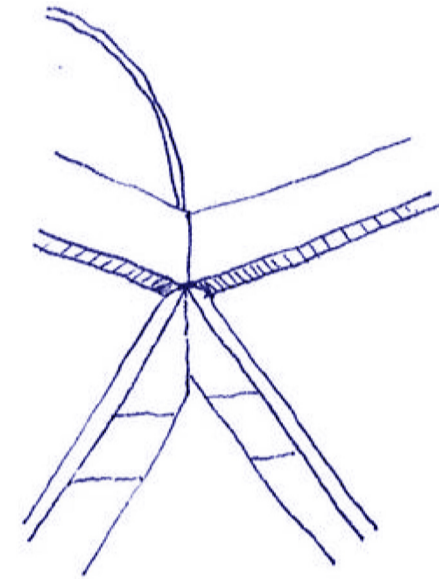

Het dak landt op de diagonalen

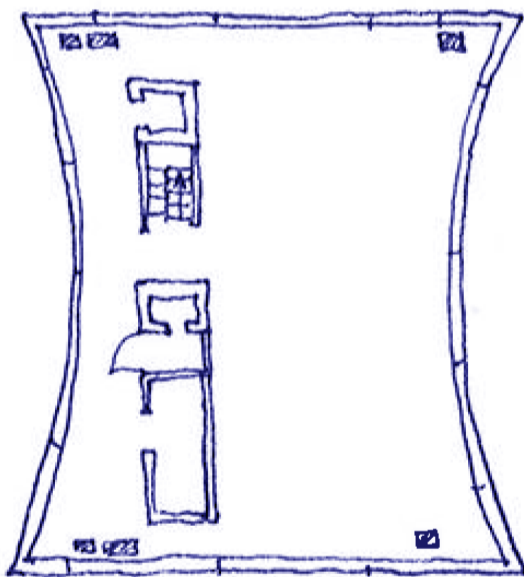

Vrije plattegrond, maar geen open hoeken op het maaiveld

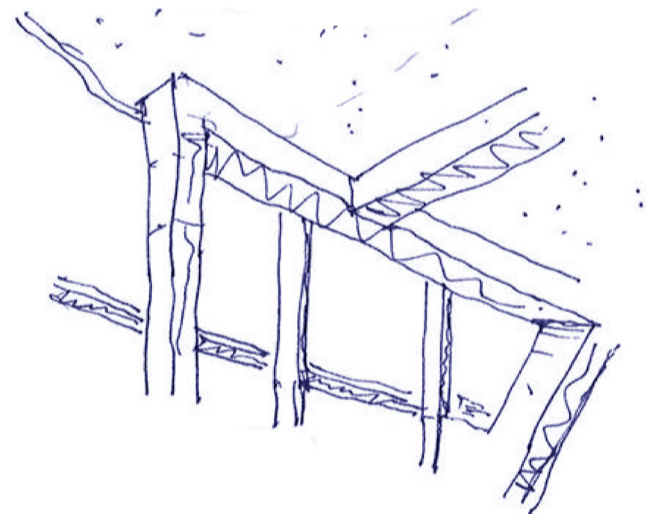

Systemen van constructie komen bij elkaar in een hoek. Constructie is duidelijk zichtbaar en doorkruist het gehele gebouw

Interpretatie

Driedelige opbouw: dak, vakwerk, open maaiveld

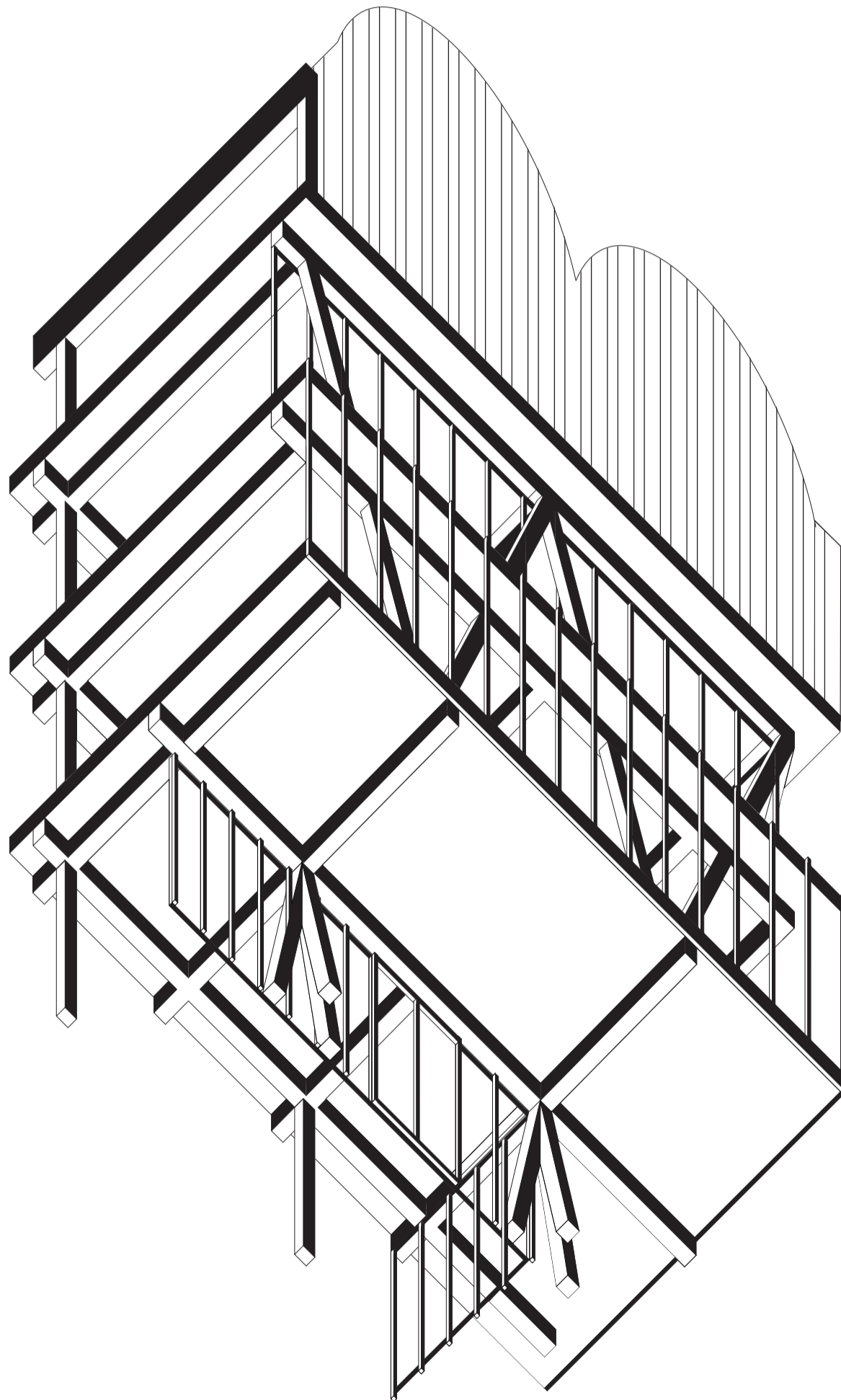

Axonometrie 1:150

Van lijntjes naar ruimte

Analyse van studietekening Viollet-Le-Duc

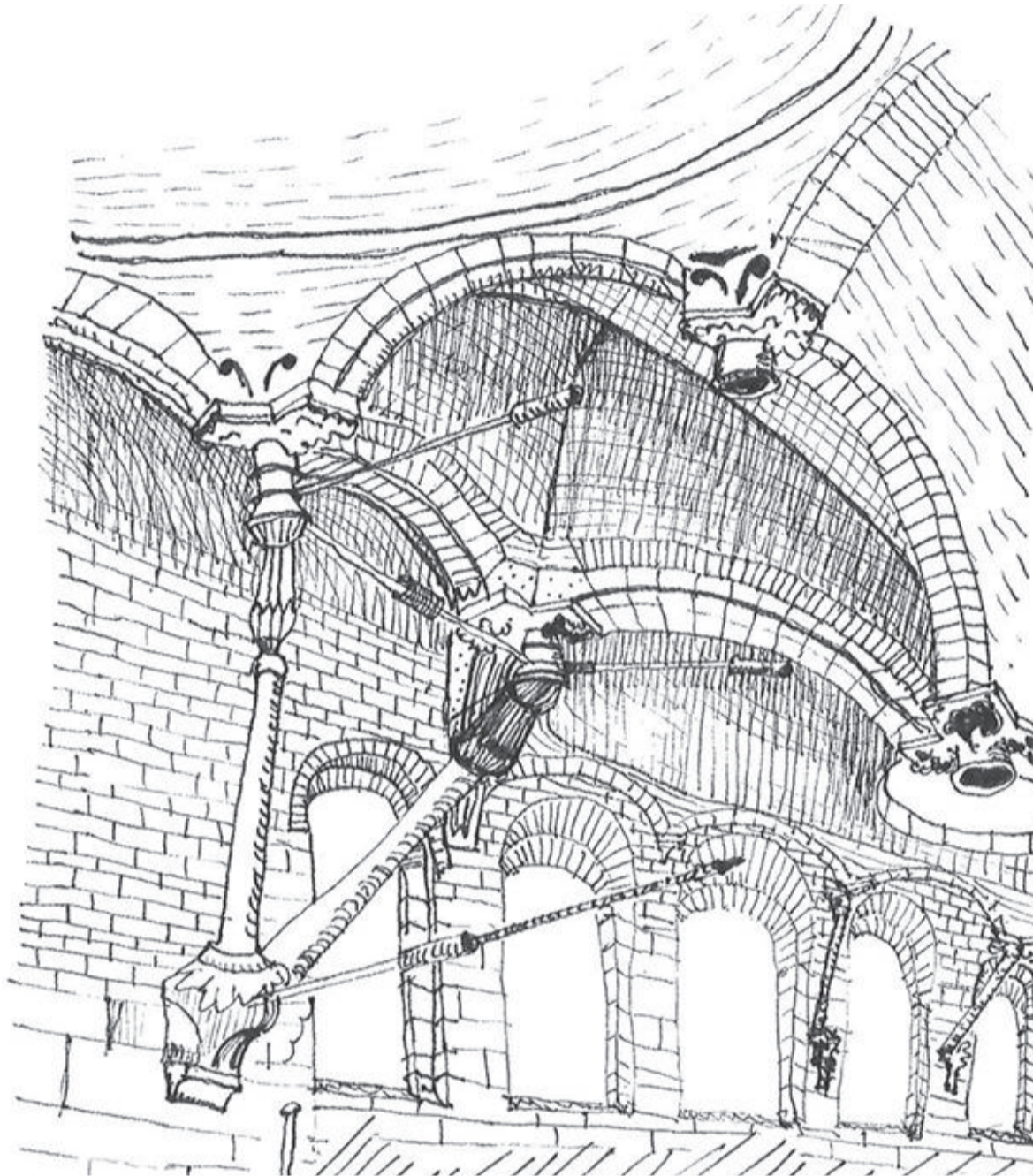

De schoren dragen de krachten van het gewelf af via de wanden

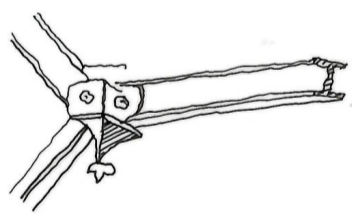

Knoop van schoren

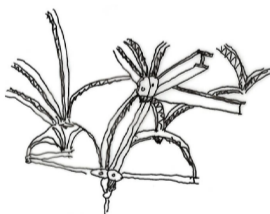

Systeem van schoren

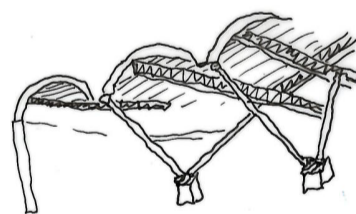

Systeem draagt het dak

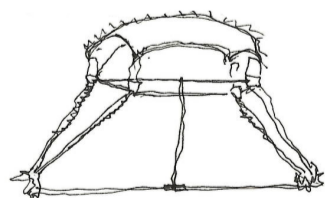

Verbinding van schoren ondersteunt het gewelf

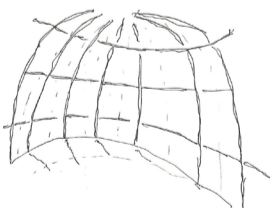

Ribben dragen het dak

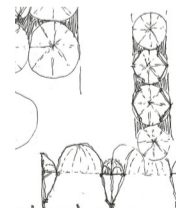

Diagonale schoren dragen het dak

De hoek

De constructie steunt af via de wand op het vakwerk

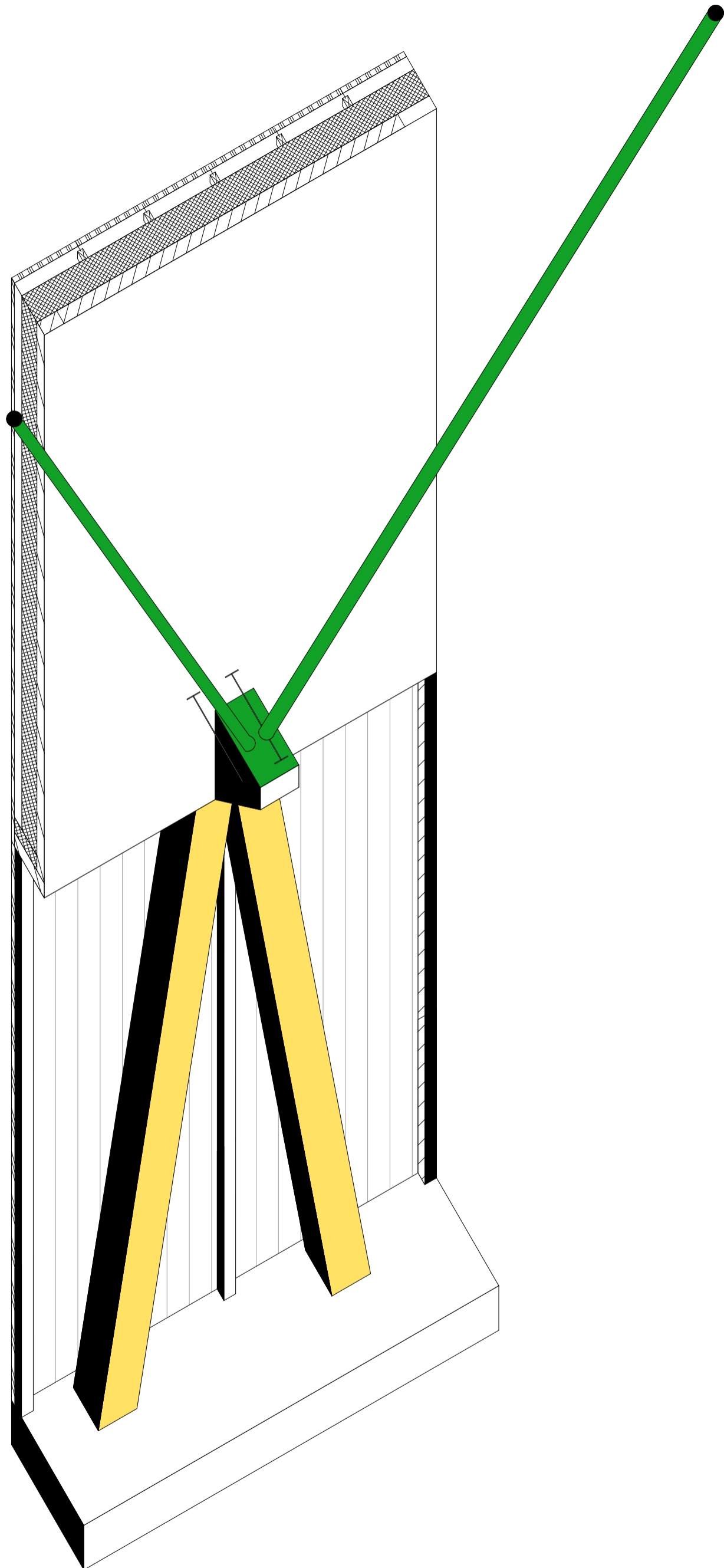

Het constructieve systeem

Een driedig systeem van diagonalen, schoren en ribben ondersteunen het dak en creëren een open plattegrond

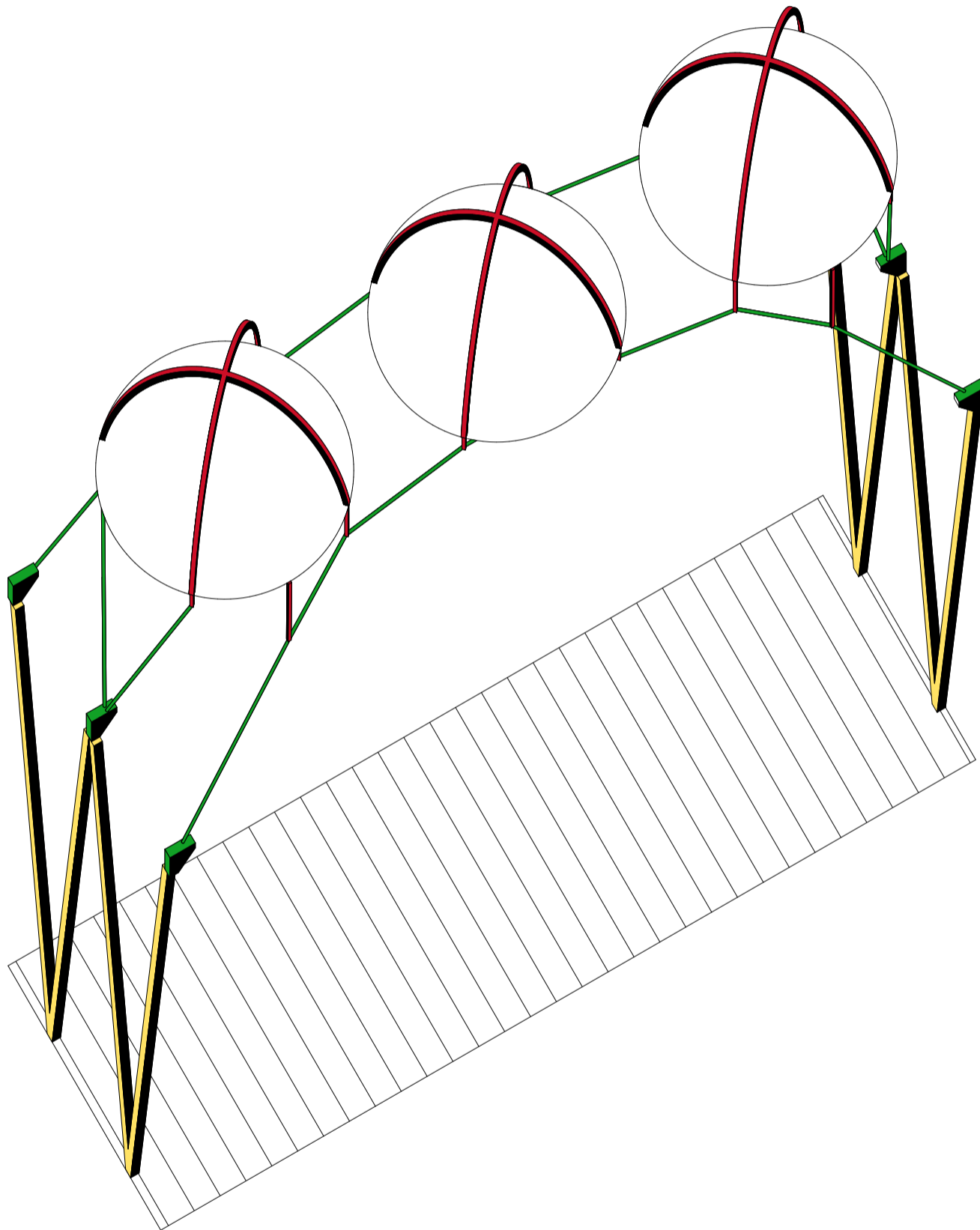

De binnenruimte

Het netwerk van ribben, schoren en diagonalen is duidelijk zichtbaar. De tentoonstellingsruimtes bevinden zich binnenin het constructieve systeem. De gevel sluit zich als een contrasterende schil om het gebouw.

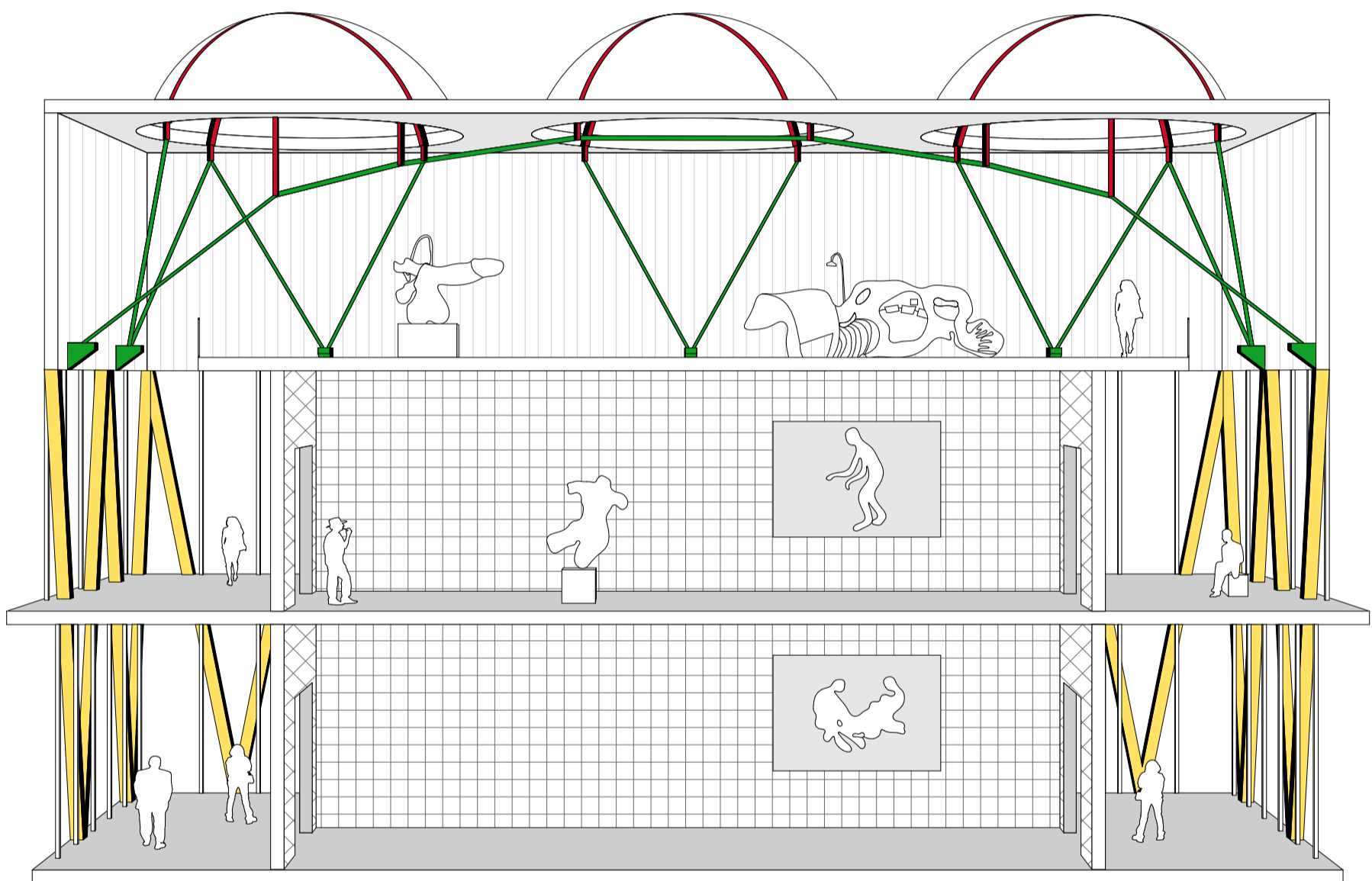

Perspectiefdoorsnede

Het gebouw

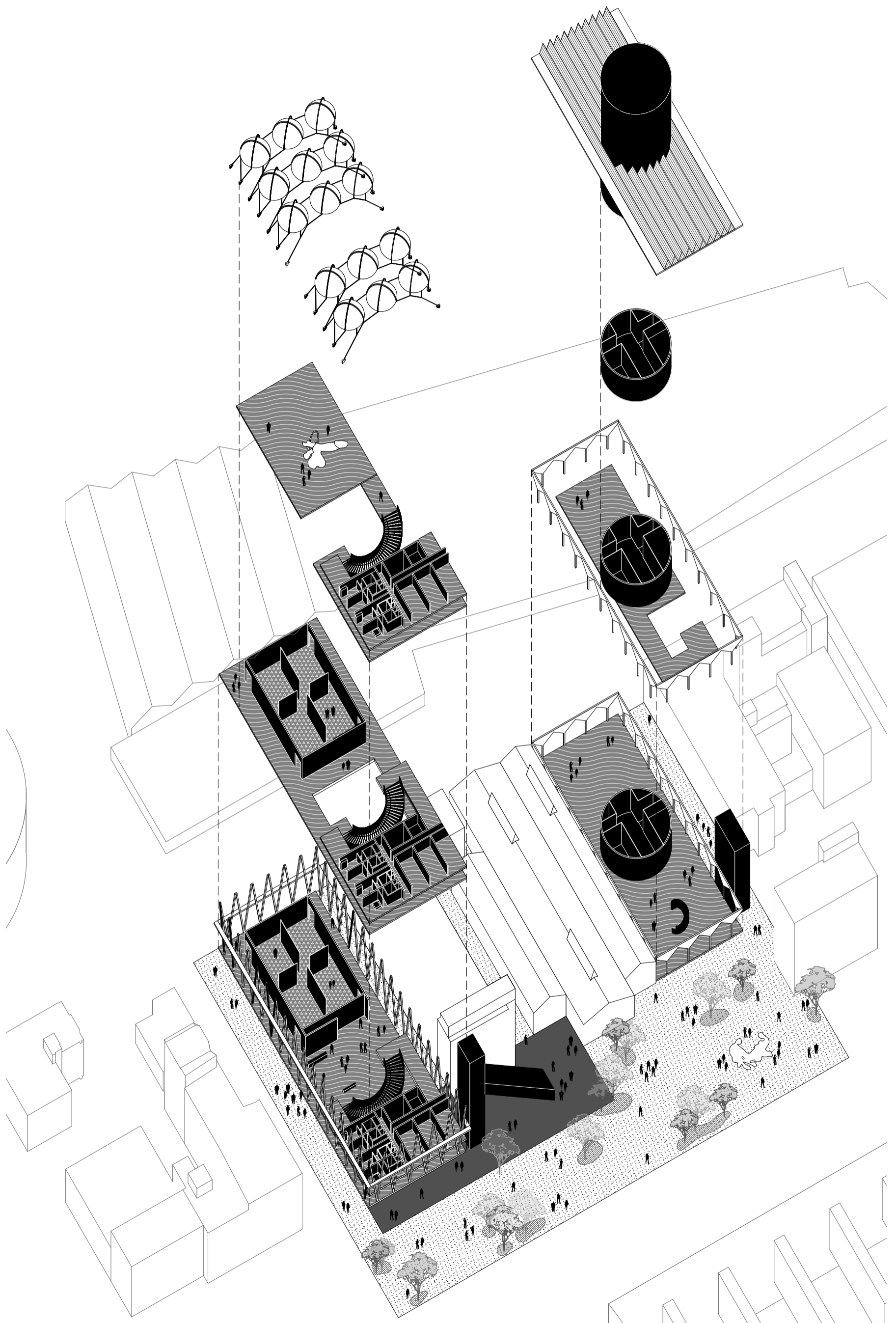

Axonometrie 1:1000

Het plan op maaiveld

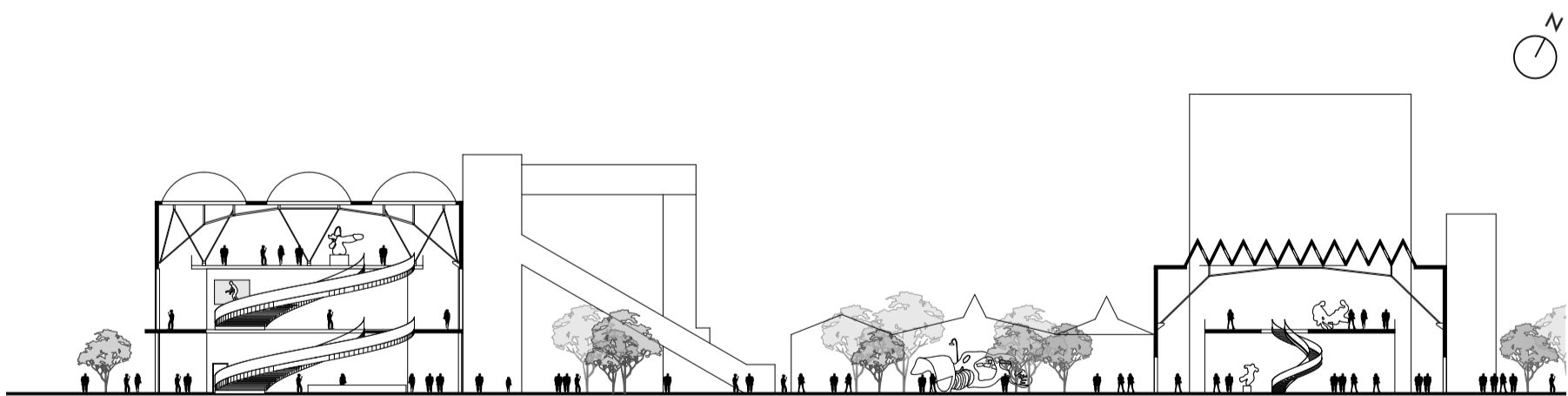
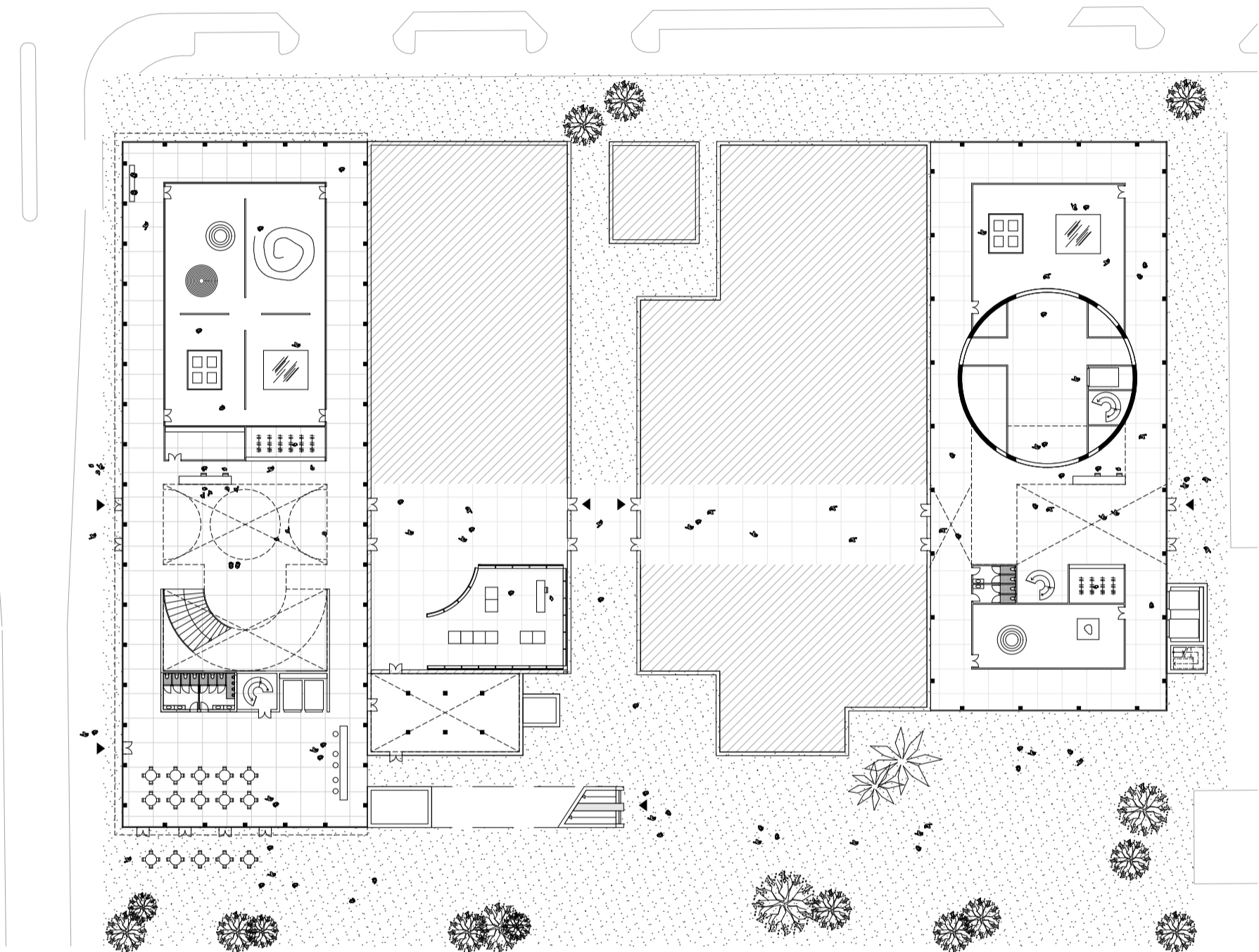

Kunstcentrum AVL

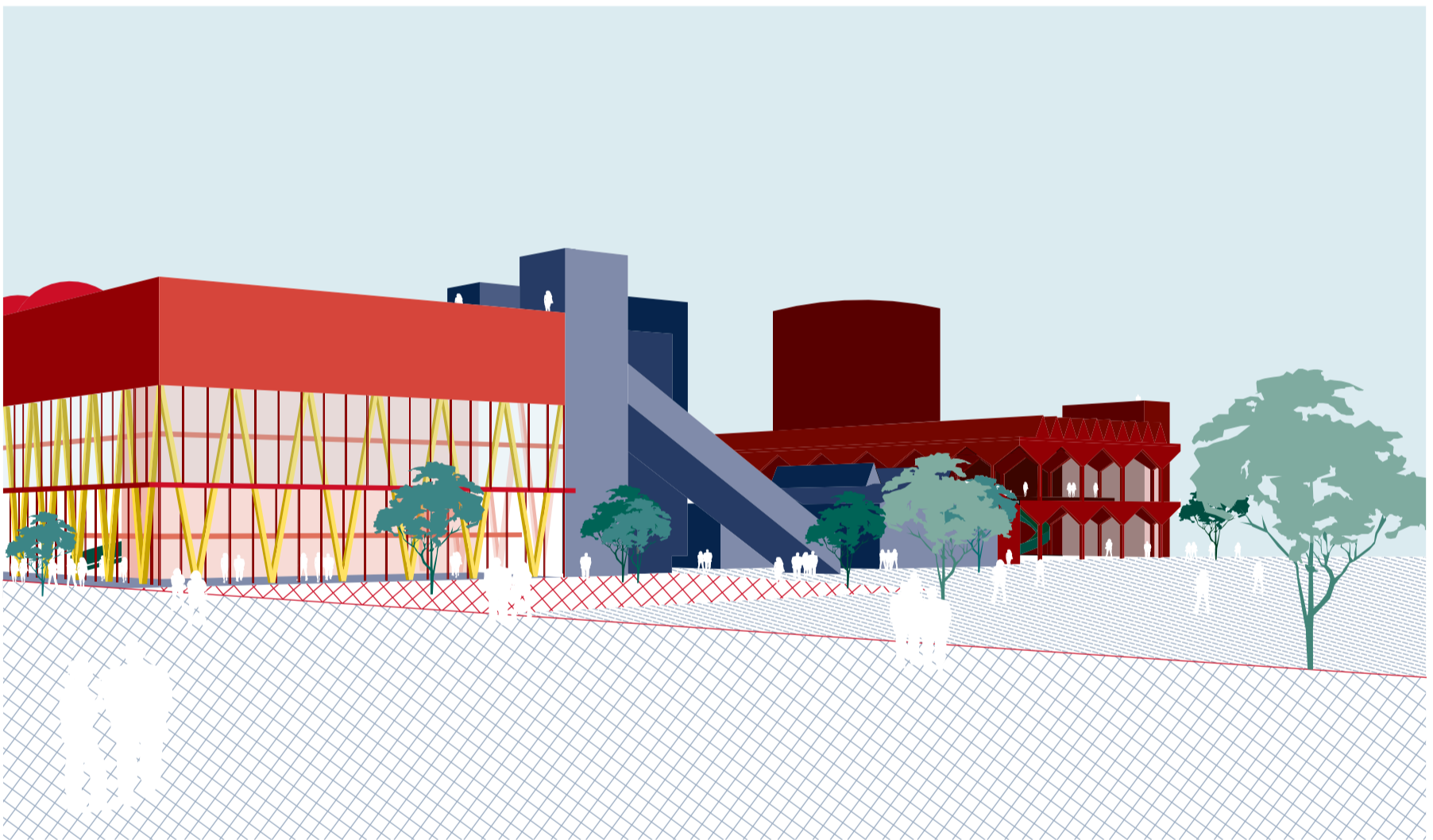

Perspectief vanaf de nieuwe tuin