

Tex-Til Trafo

Tilburg als textielstad heeft een bijzonder object in zijn stad staan, het Textielmuseum. Het verouderde stroomhuis dat zich voor de entree van het museum bevindt, wordt een waardig onderdeel van het ensemble van monumentale panden.

Het stroomhuis als educatiehuis. Volledig uitgevoerd in textieldraad dat direct uit het textiellab wordt gehaald. Dit onderdeel van het museum leert men wat de invloed van elektriciteit is op het maken van textiel.

Prototyping transformator
27-03-2020

Jules van der Linden
0956025

Voormalig woning Mr. Mommers

Voormalig Stroomhuis

Nieuw Stroomhuis

Entree



1. Handweef appartatuur
2. Éérste stoom aandrijving
3. Elektrische aangedreven Textiellab!

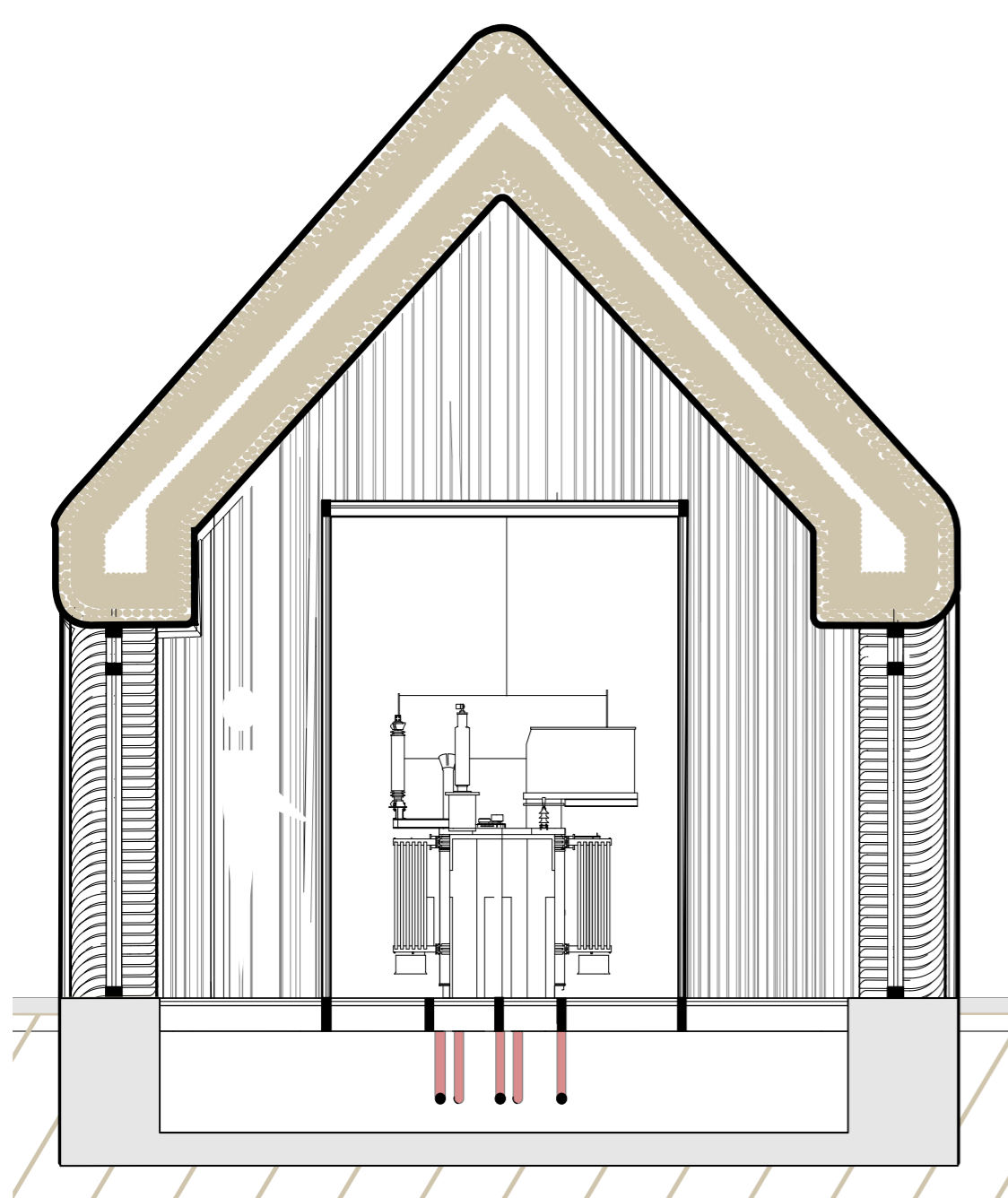

Constructie principe

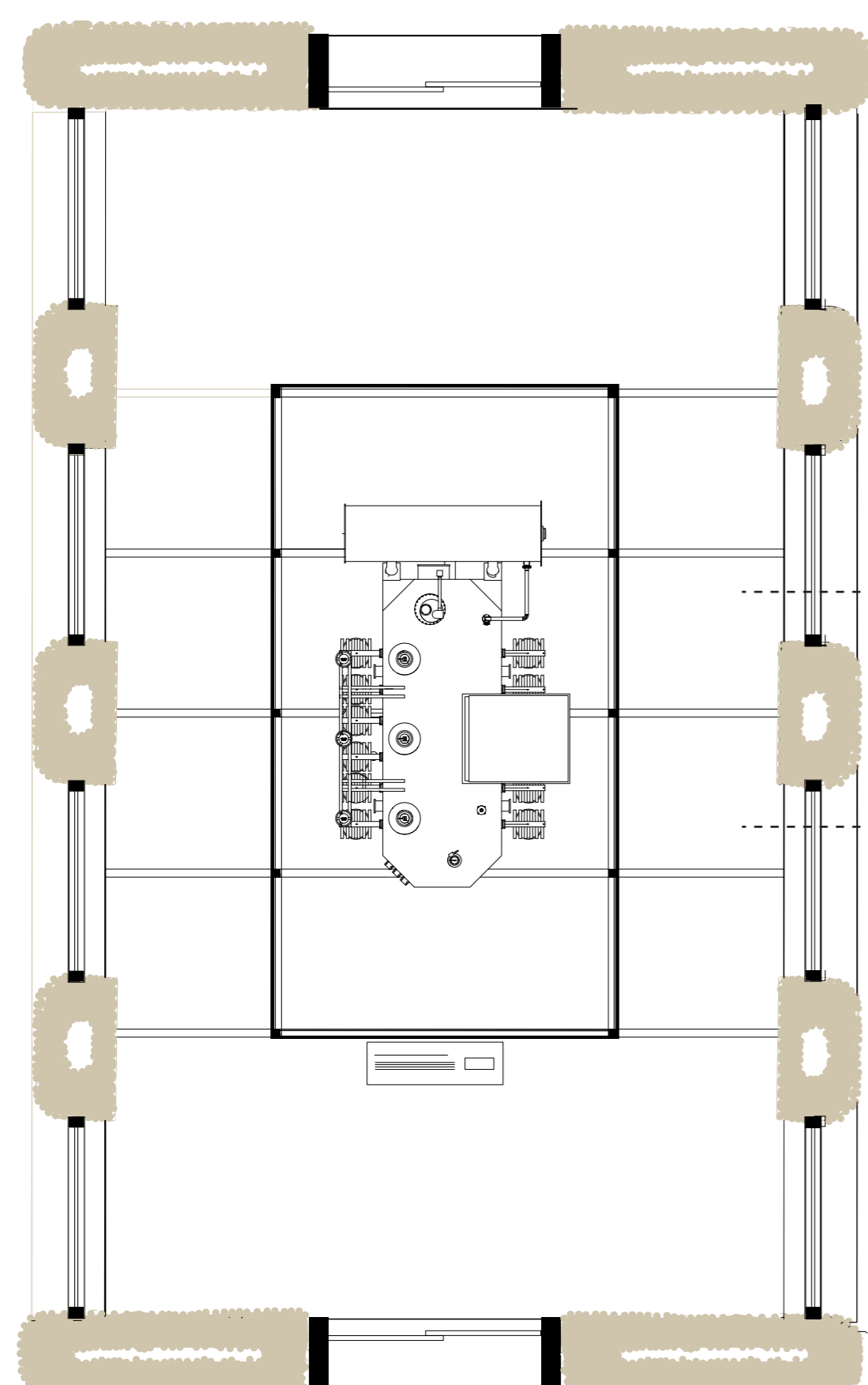
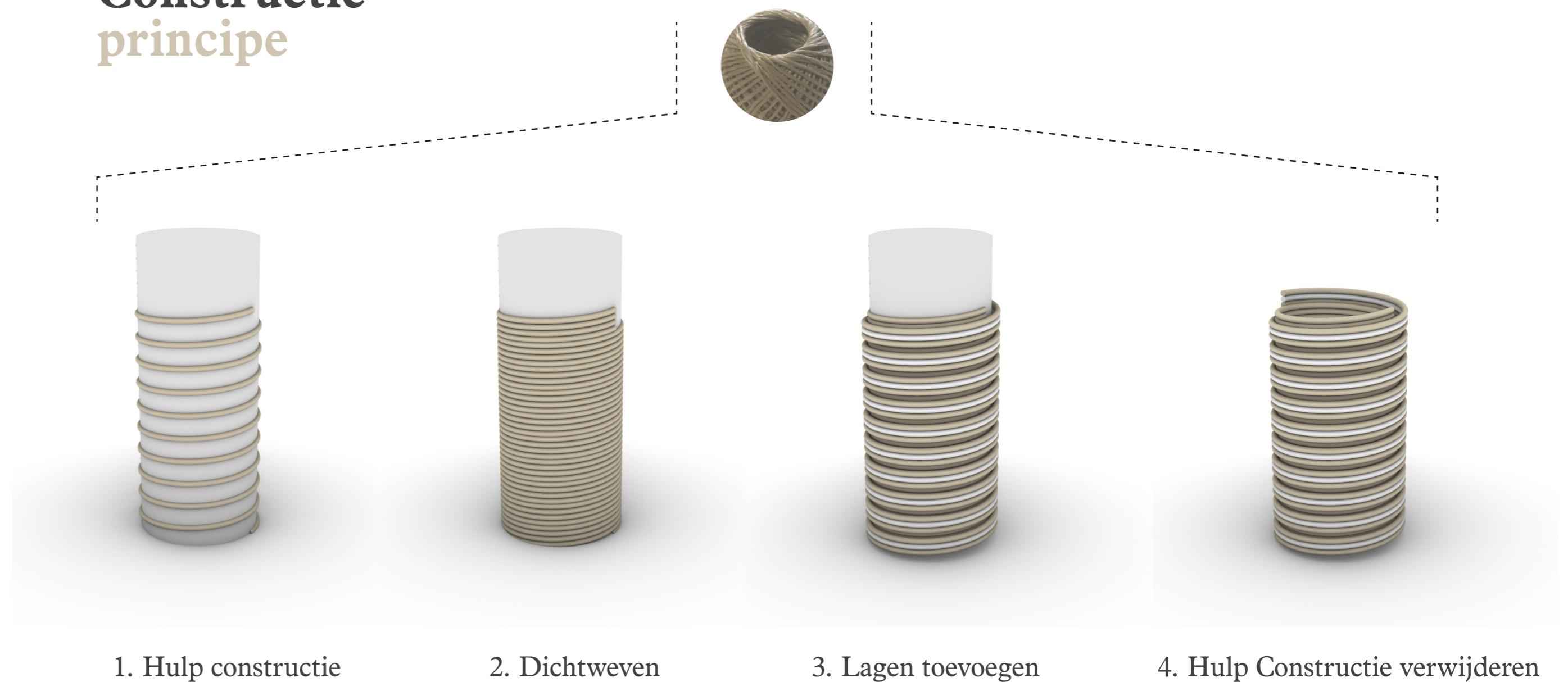

Gedraaid touw

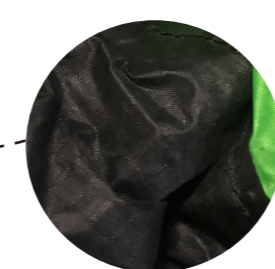

Waterkerend textiel

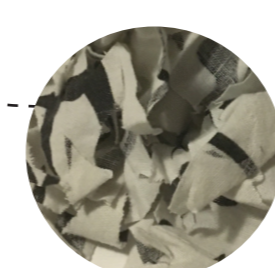

Vullen met textiel resten





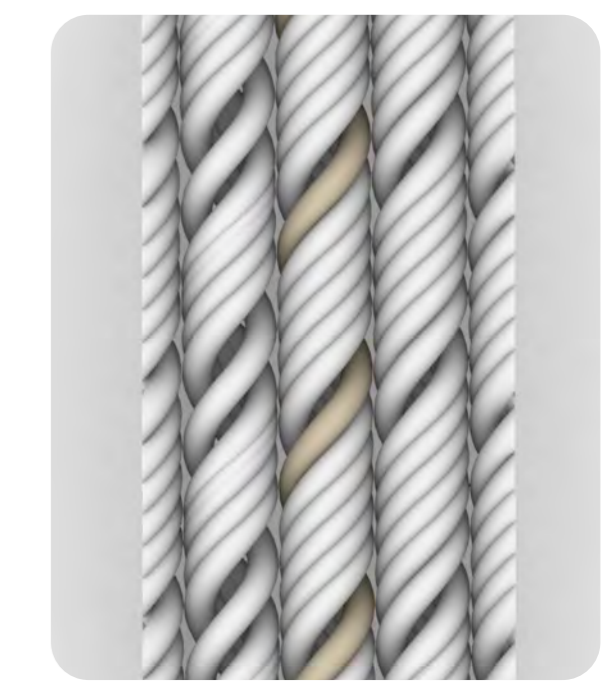
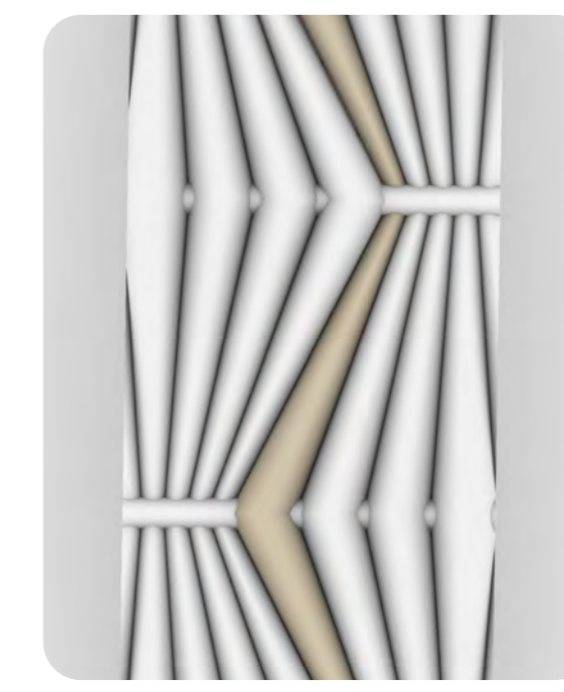
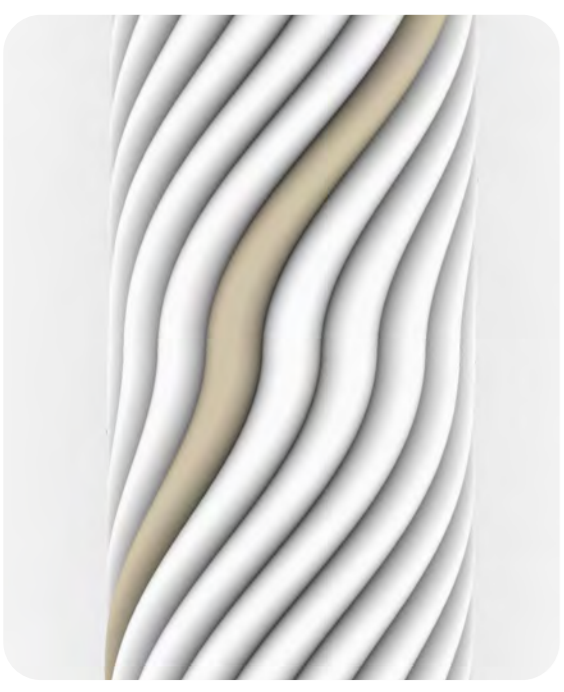

Material studie ▼ ▲ Render studie

