

Kinderhospice

# HET HAVENTJE

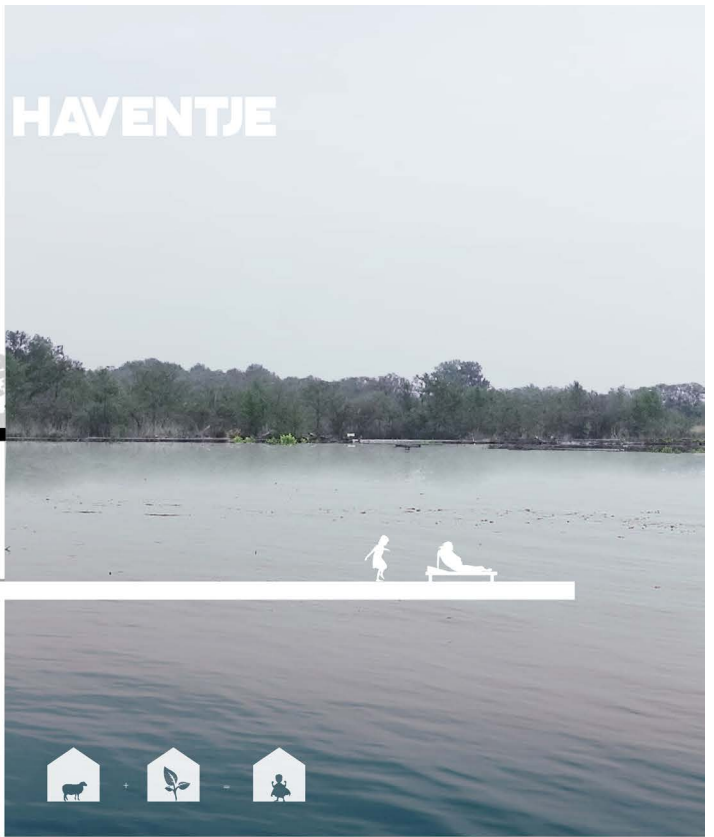
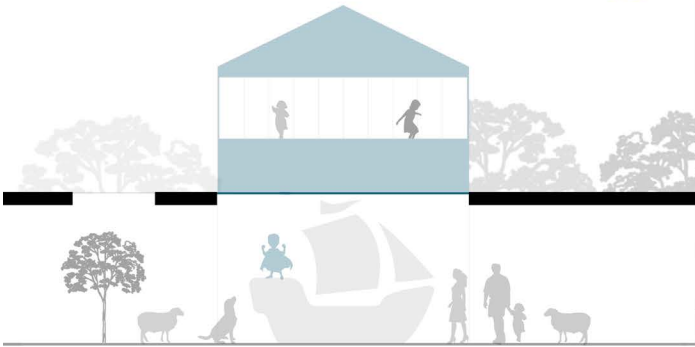

Momenteel kent de palliatieve zorg in Zeeland weinig aandacht voor zorg typologieën zoals het kinderspice. Zulke typologie is er om een reëel alternatief voor de ziekenhuisomgeving te bieden. Kind zijn tot laatste moment is hiermee het hoofdoel.

De kinderboerderij Terneuzen aan de Otheense Kreek in Terneuzen is een zeer geschikte omgeving voor dit zorg concept. De ligging buiten de geluidsvervuiling zone zorgt voor een ideale beleving van de natuur binnen het stedelijk weefsel. Een hoofduitgangspunt is de intieme relatie tussen het kind en het dier, waar de ezel tot aan het bed kan. De passage die dwars het gebouw loopt verbindt de binnen omgeving van de kinderboerderij met het water.

De vormgeving van het gebouw komt overeen met de eenvoudige vorm van een kas, fabriek en van de bestaande panden van de kinderboerderij. Het gebouw is hiermee toegankelijk voor men en dier.

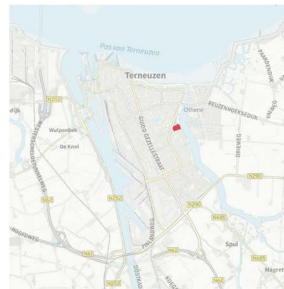

Locatie

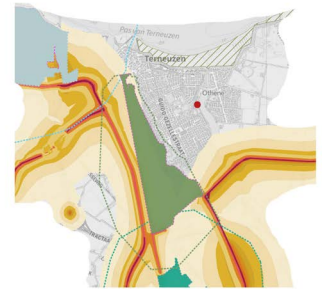

Geluidszones



BESTAANDE SITUATIE

Voetgangers  
Autoweg



HET CONCEPT



NIEUWE SITUATIE



Uitzicht 1

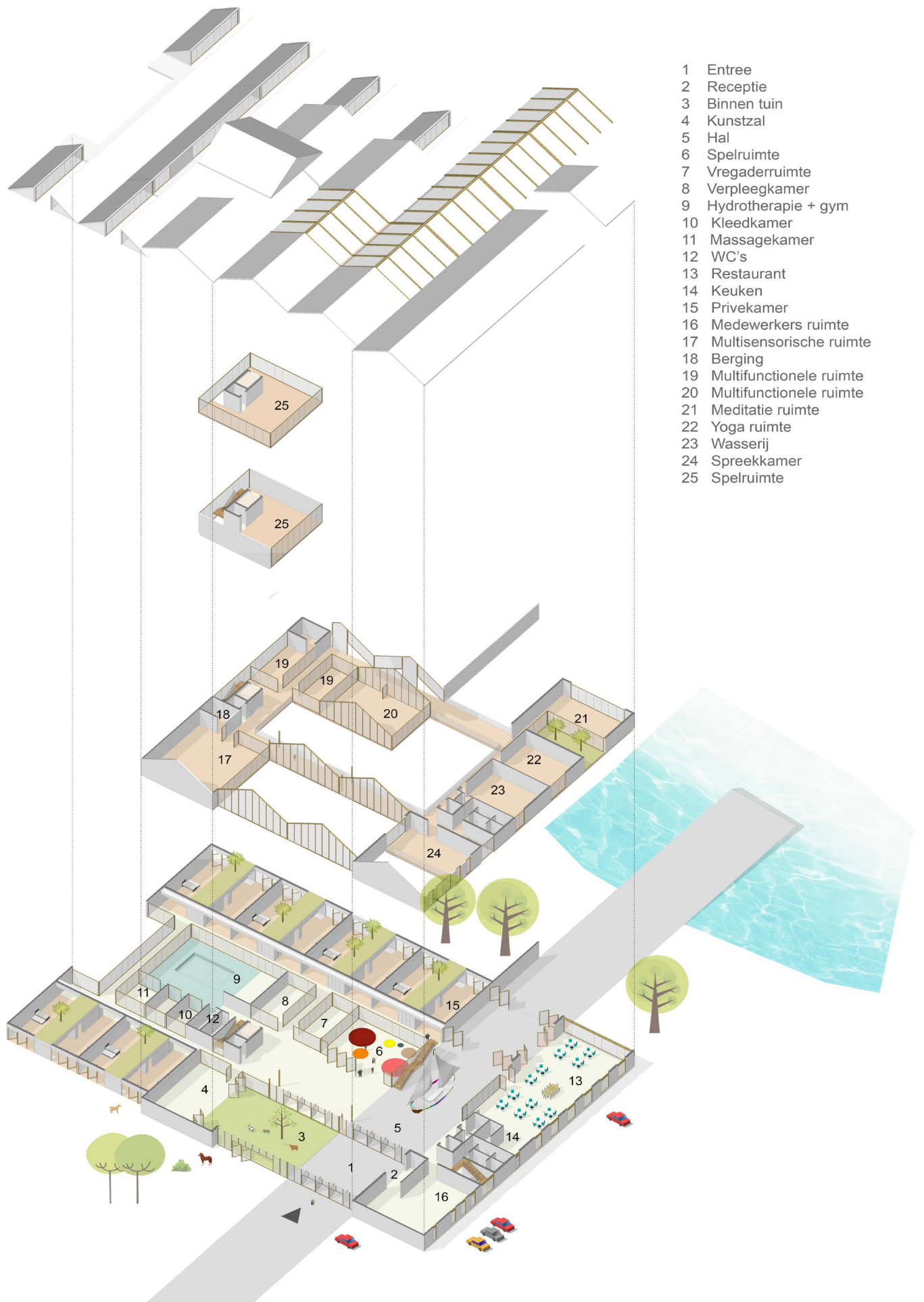

- 1 Entree
- 2 Receptie
- 3 Binnen tuin
- 4 Kunstzal
- 5 Hal
- 6 Spelruimte
- 7 Vregaderruimte
- 8 Verpleegkamer
- 9 Hydrotherapie + gym
- 10 Kleedkamer
- 11 Massagekamer
- 12 WC's
- 13 Restaurant
- 14 Keuken
- 15 Privekamer
- 16 Medewerkers ruimte
- 17 Multisensorische ruimte
- 18 Berging
- 19 Multifunctionele ruimte
- 20 Multifunctionele ruimte
- 21 Meditatie ruimte
- 22 Yoga ruimte
- 23 Wasserij
- 24 Spreekkamer
- 25 Spelruimte

Uitzicht 2

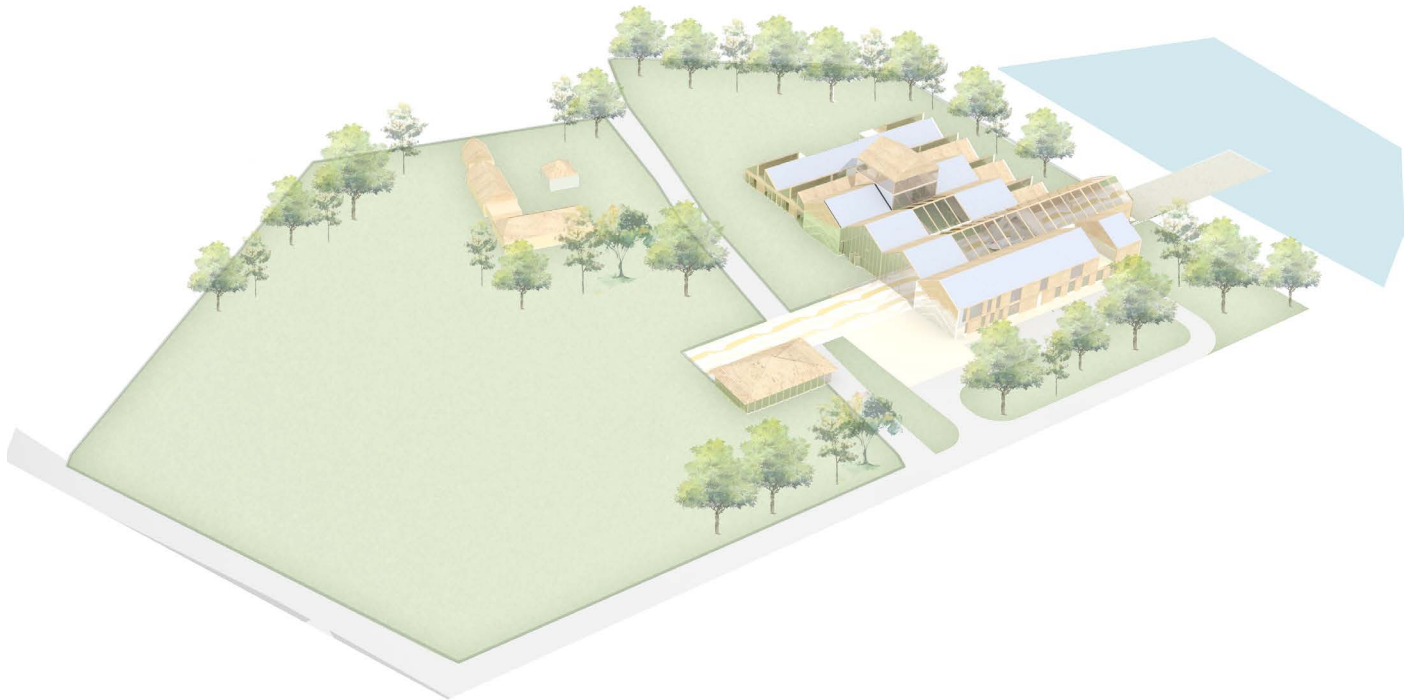

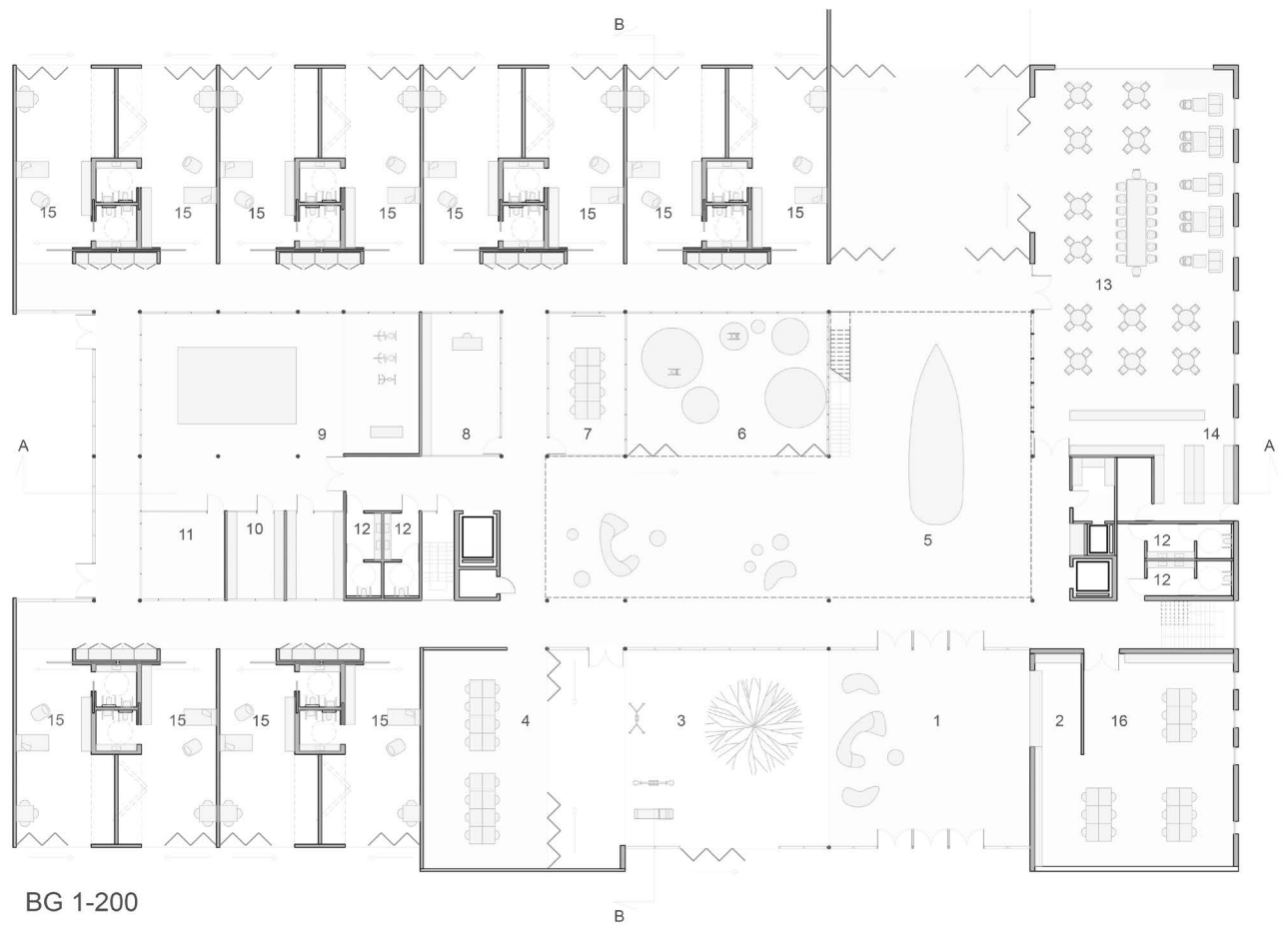
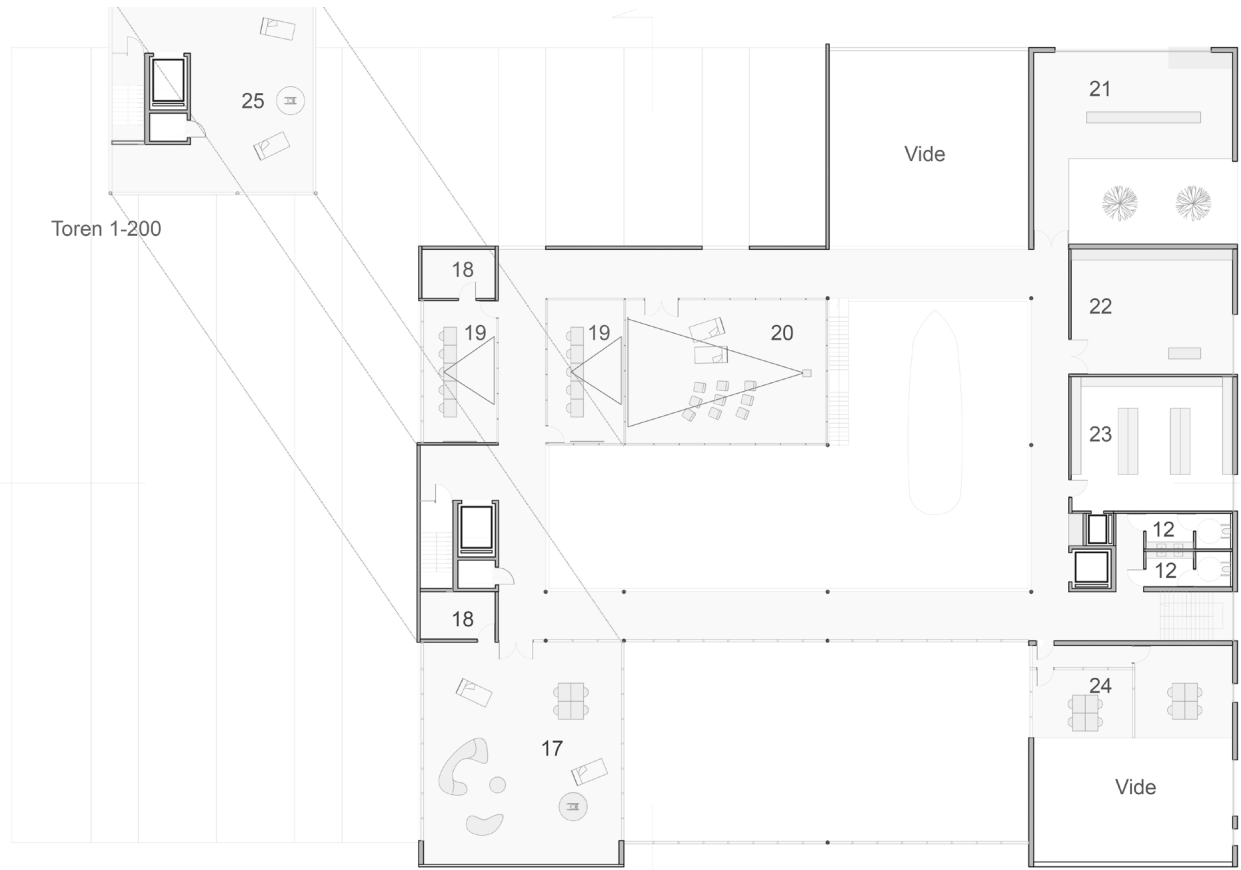



Voorgevel 1-200



Zijgevel 1-200

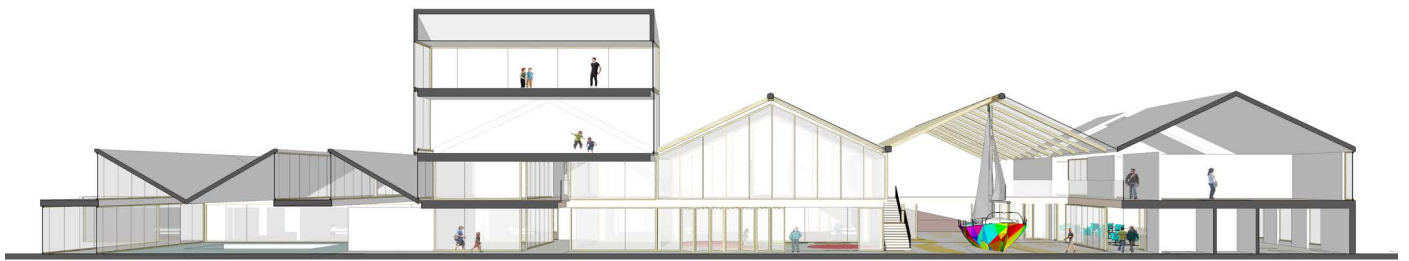

Perspectief doorsnede AA



Perspectief doorsnede BB



De hall





privékamer