

Drie beelden

Structuur: Buda Art Center



Muren in een vijfhoekige vorm waardoor een binnenruimte en ook een tussenruimte ontstaat. In de binnenruimte komt deze vorm nog een keer terug.

Observatie

Hoekoptie

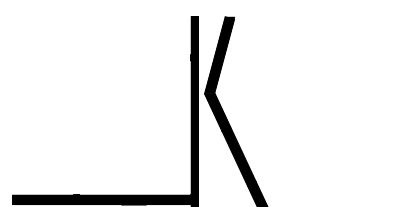
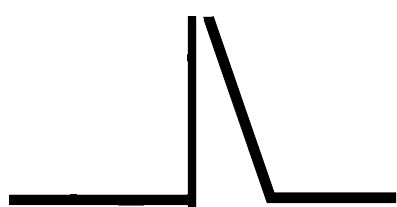
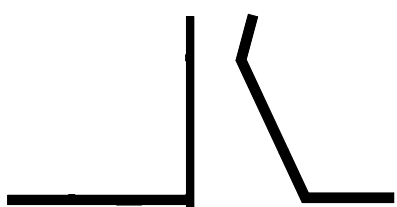
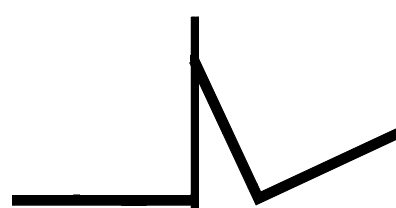
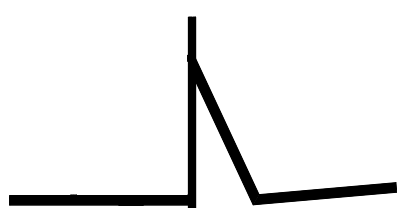
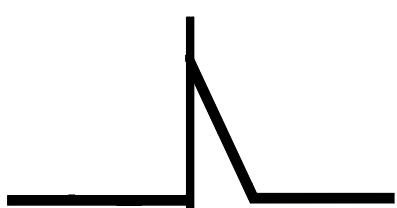
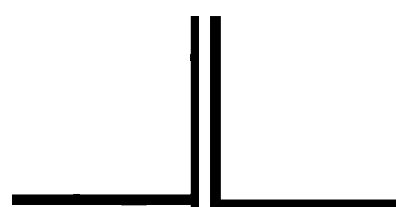
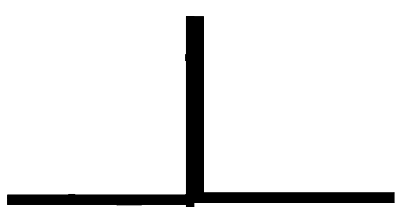

Wat is de kwaliteit van de vijfhoeken? Welke ruimtes ontstaan er tussen de bestaande en de nieuwe muren?

Hoek

Hoek detail 1:33

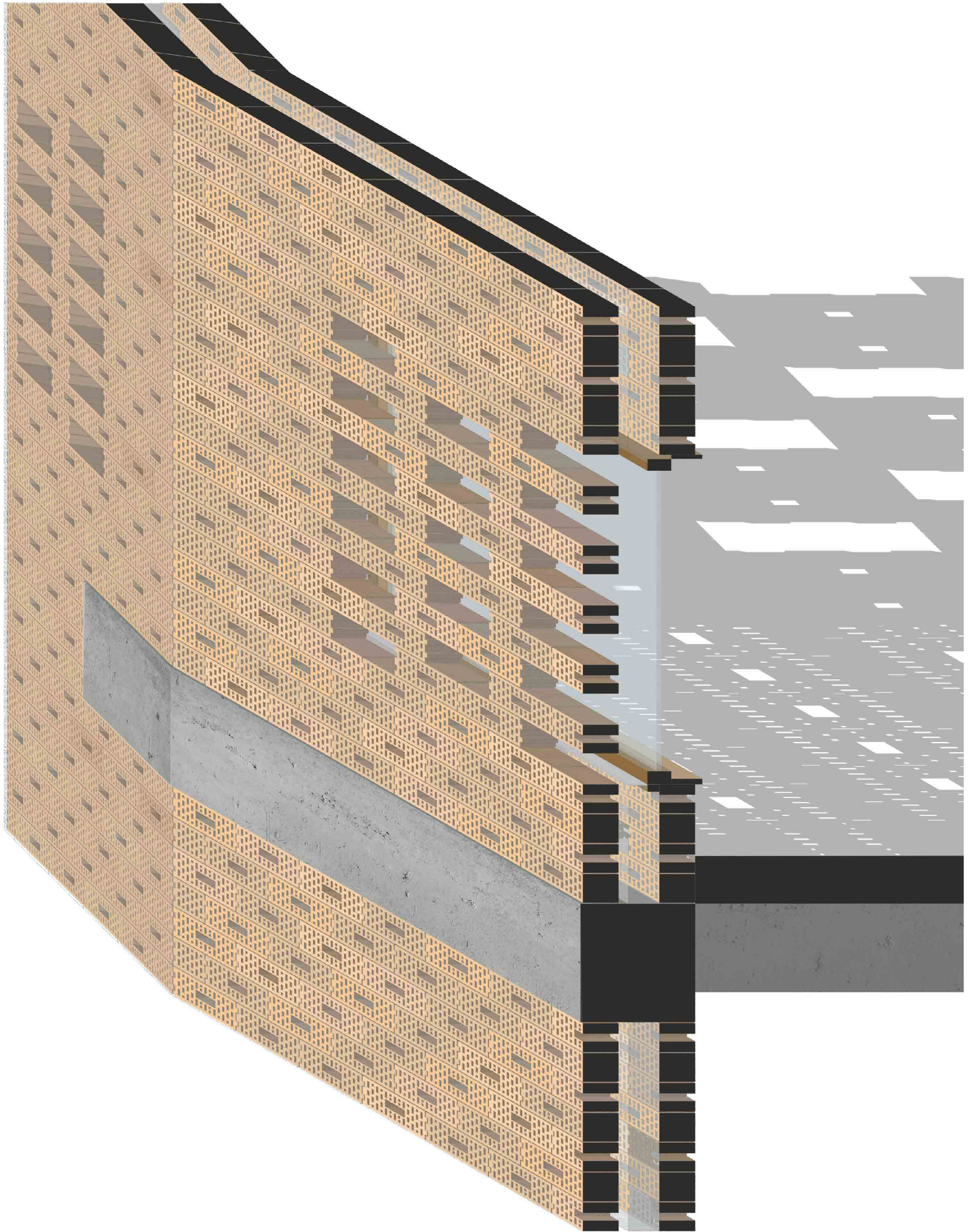

Uit de maquette studie is het idee ontstaan om Poriso stenen op zijn kant te plaatsen. Hierdoor komt er diffuus daglicht binnen in de ruimte.

Gebouw
Nolli kaart

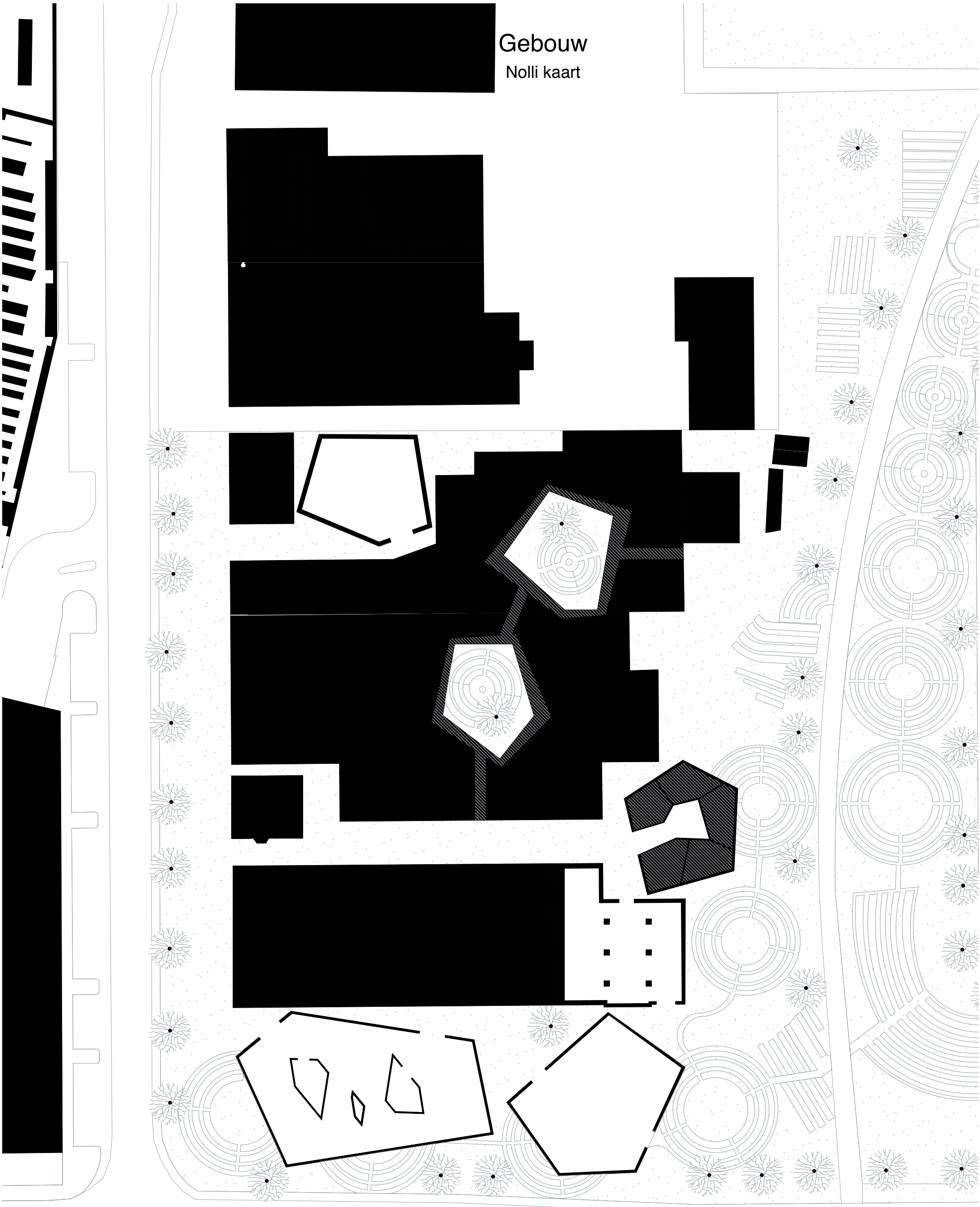

De vijfhoekige gebouwen doorbreken de bestaande tuinstructuur waardoor de gelaagdheid van de plek zichtbaar wordt. Tussen de gebouwen ontstaan tussenruimtes waar je als bezoeker doorheen kunt dwalen.

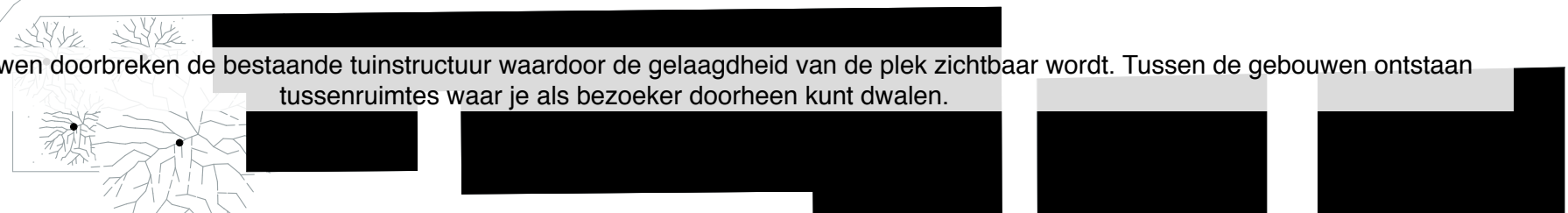

Drie beelden

Programma: Modular Bathroom Units



Slimme verplaatsbare muren, de tegenhanger van de massieve Poriso muren. De gelaagdheid van het systeem wordt zichtbaar in de muren.

Observatie

Balken / vide's

1ste

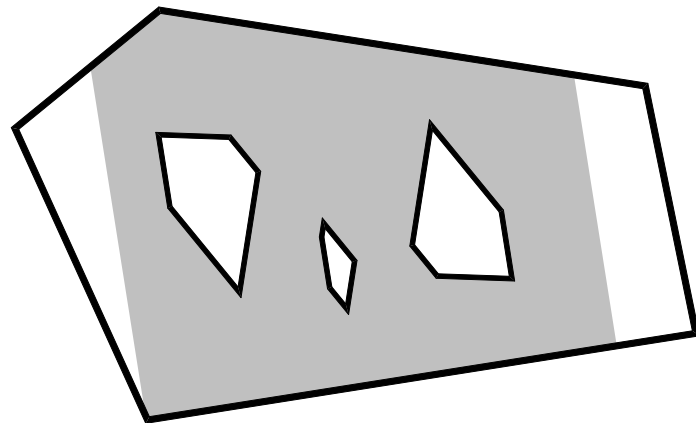
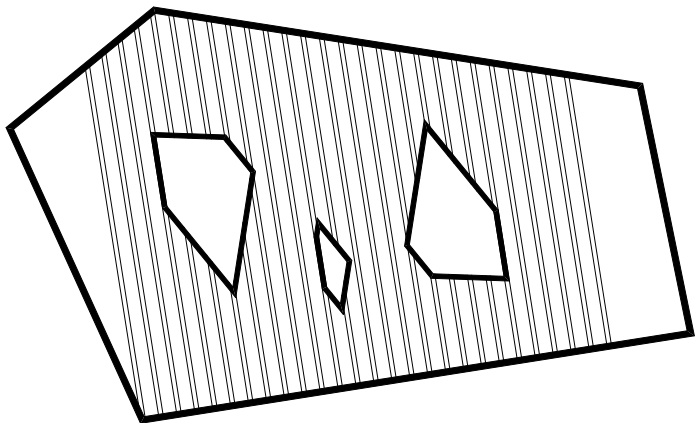

2de

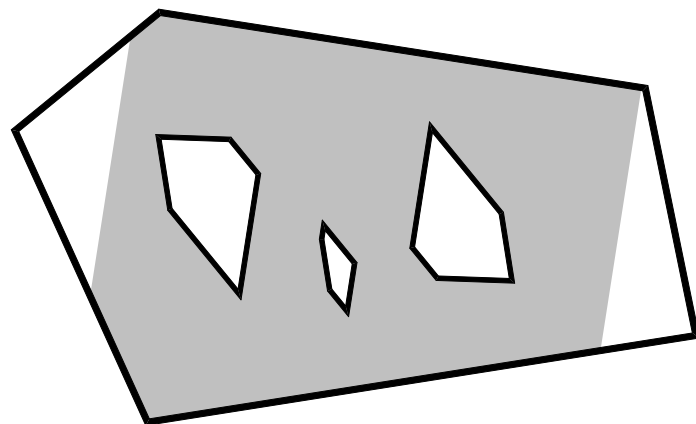
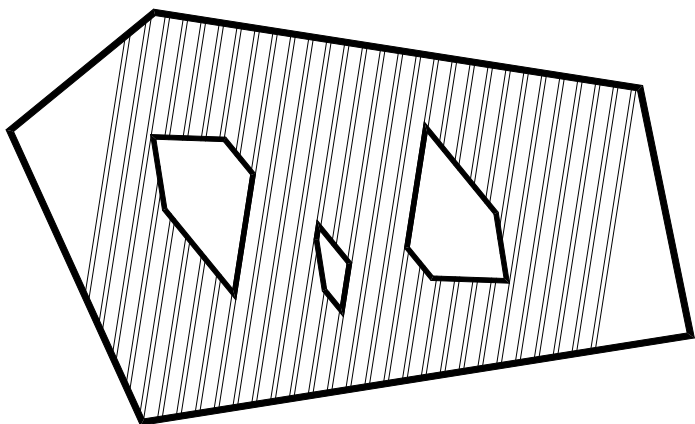

3de

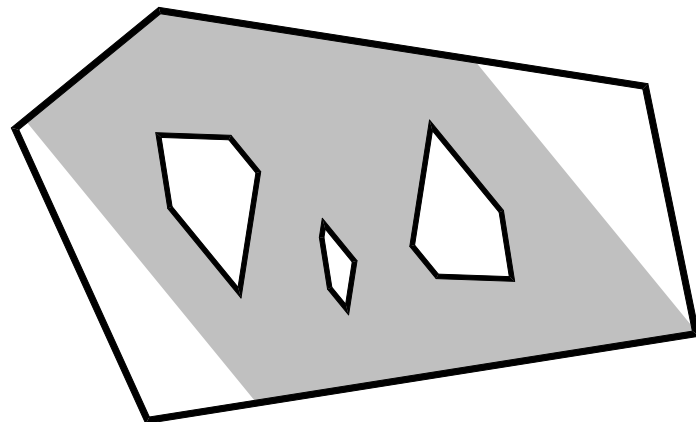
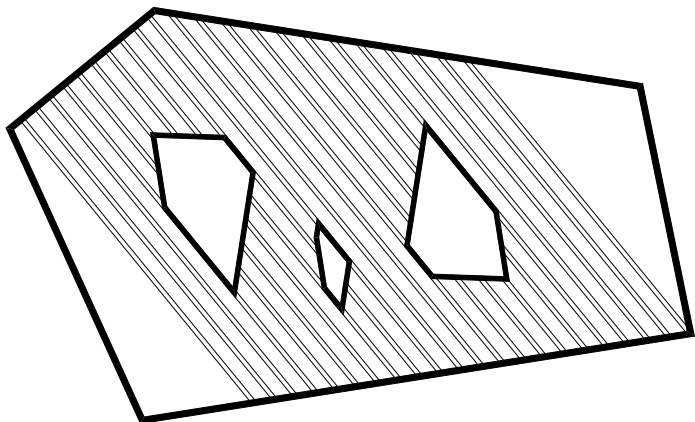

1+2+3

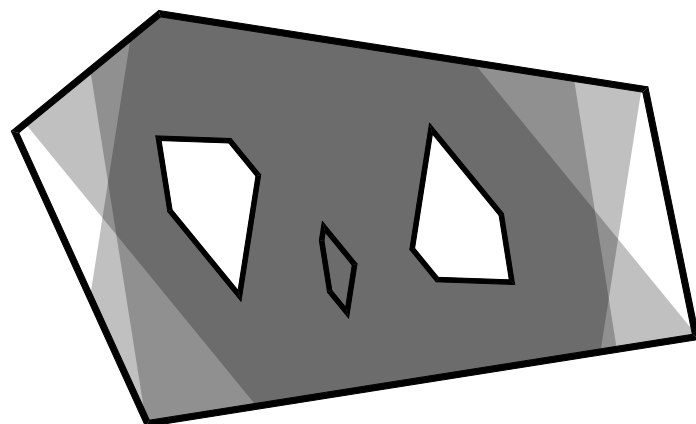
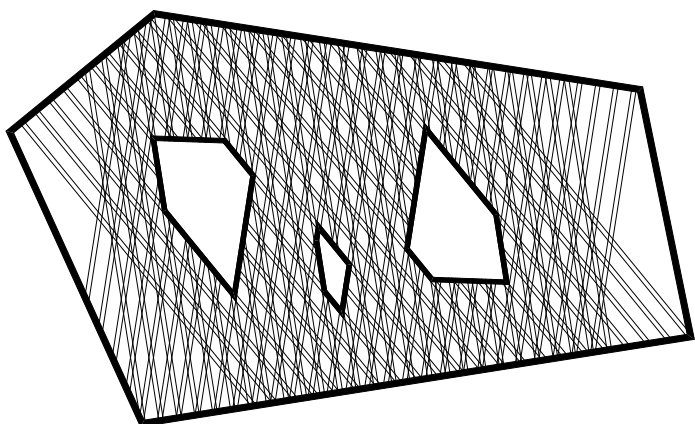

Balken haaks op één muur waaruit de vides en de vorm van de kern ontstaat.

Hoek 1:33

Exploded view expositieruimte



De schuine vijfhoekige muren vormen de richting van de balken waardoor er per verdieping een andere structuur ontstaat. De randbalk stopt op de plekken waar de vides zich vormen. Van buiten is dit zichtbaar maar niet duidelijk wat het is.

Gebouw

Hotelkamers

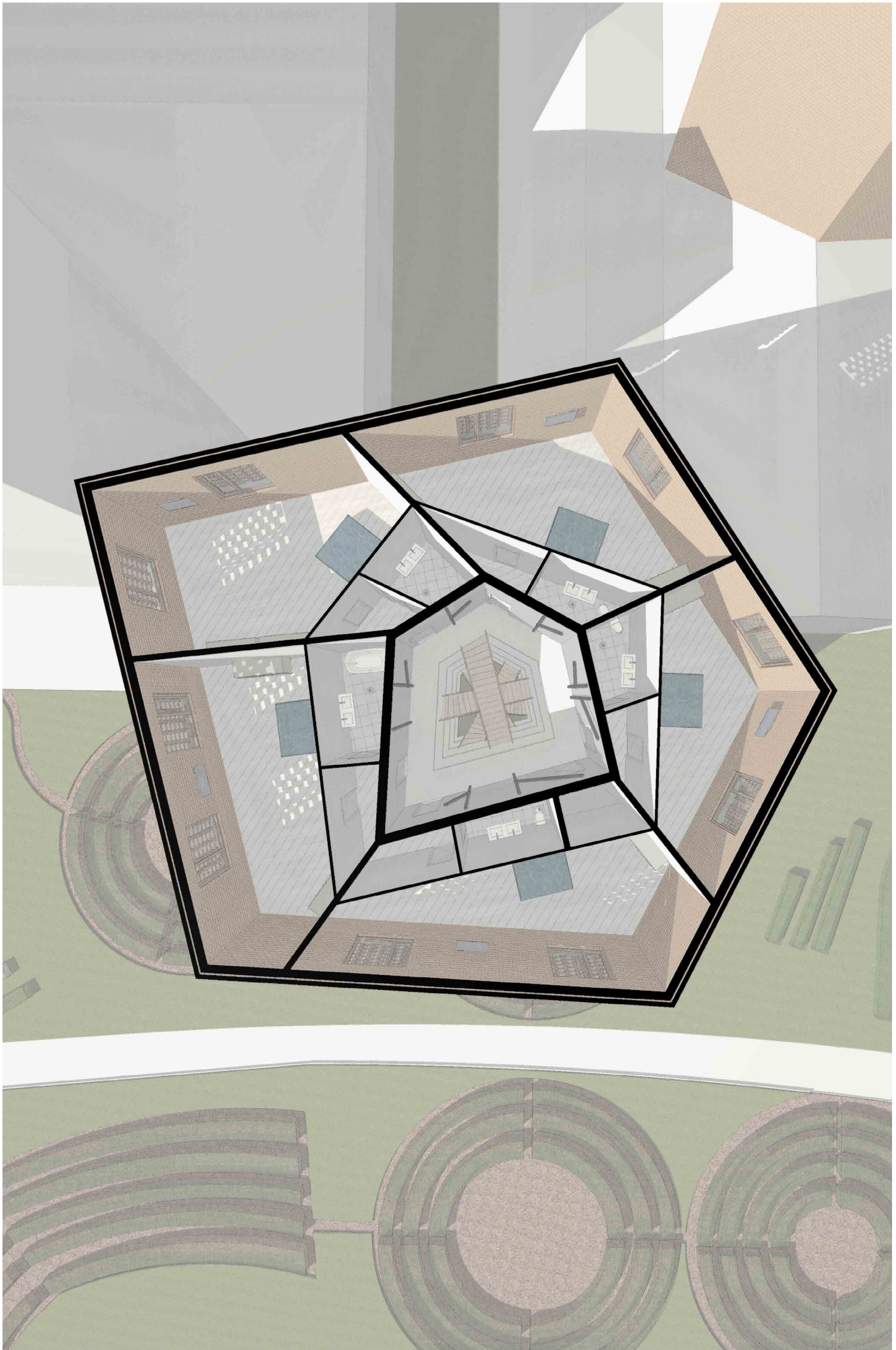

Door de kern waar de trappen haaks op de muur staan loop je naar de hotelkamers. De leidingen van de installaties zijn zichtbaar waardoor de gelaagdheid van de techniek zichtbaar is. De kamers zijn ook 5 hoekig waardoor de beleving van de ruimte in de hotelkamer doorgezet wordt.

Drie beelden

Site: Hoek bestaande loods



De hoek van het bestaande pand, waar verschillende structuren samenkomen met de betonnen silo op de achtergrond.

Observatie

Studie maquette's balk muurverbinding



Hoe sluiten de balken aan op de muren? In de muur, door de muur of plaatsen we een randbalk?

Hoek Maquette



Doordat de muren schuin tegenover de bestaande bebouwing gepositioneerd zijn ontstaat er een bijzondere lichtinval, strijklicht en schaduwwerking.

Gebouw 1:500

Axonometrie



Alle muren zijn anders op het noorden gepositioneerd waardoor de muren anders beïnvloedt zullen worden door weersinvloeden.