

Situatie  
Nolli-kaart

## Melvin van den Houdt

Samen met de Grande Poste vormt het gebouw de poort tot de markt. Door de plaatsing van het gebouw definieert het aan de zuidgevel de Place Cockerill. Aan de westgevel vormt het een straat en aan de noordgevel opent het gebouw zich naar de markt. De loggia aan de straatzijde is tijdens de markt een klein stukje overdekte markt, dat je inleidt tot de rest van de Marché de La Batte.

Aan de westzijde, tegenover de Grande Poste, bevindt zich de hoofdentree tot het gebouw. De hoofdentree bevindt zich in de loggia. Ook de sportzaal heeft deuren die hierop uitkomen. Tijdens de markt gaan deze deuren open.

De gevel van het gebouw reflecteert de gevels van het universiteitsgebouw en die van de Grande Poste. Het gebouw bestaat uit een representatieve schil die de relatie aangaat met de straat en de stad, met daarachter het volume van de sportzaal. De gevel van het gebouw bestaat uit betonnen elementen, die bij de representatieve schil wat gedetailleerder, en bij de sportzaal wat grover uitgevoerd zijn.

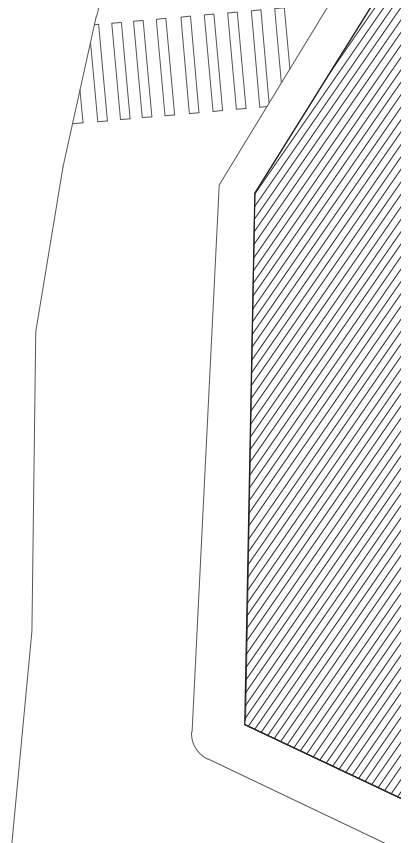
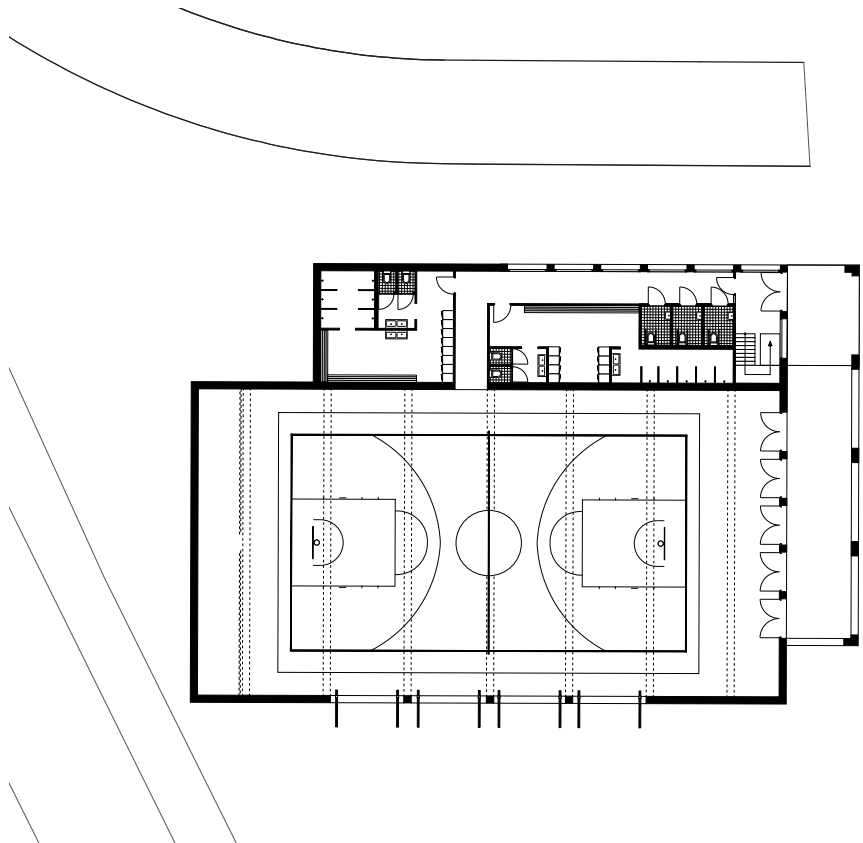

Begane grond  
situatie

1<sup>e</sup> Verdieping  
plan

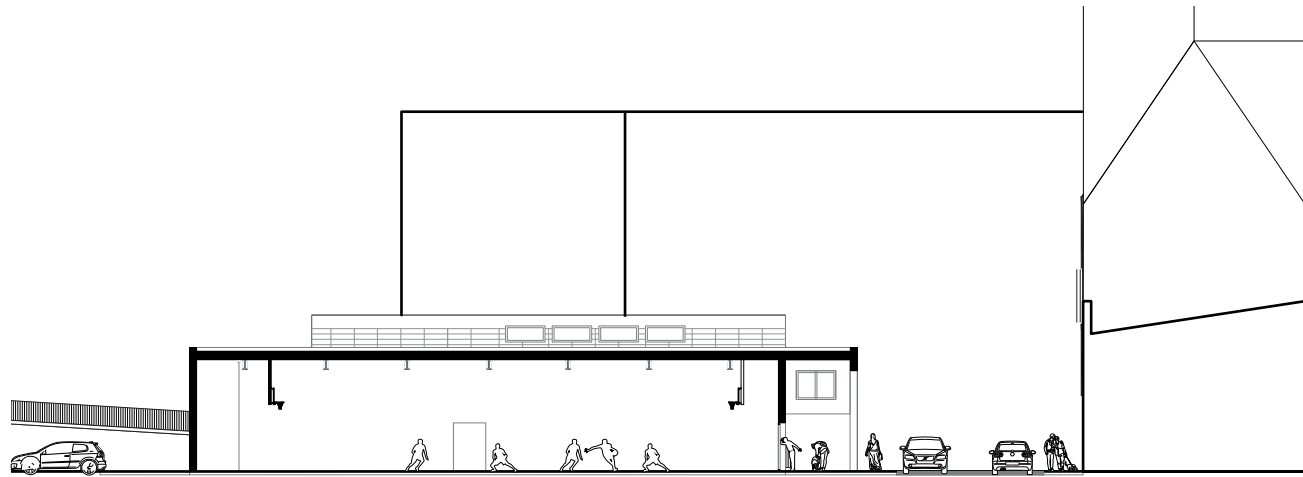

Doorsnede  
O-W

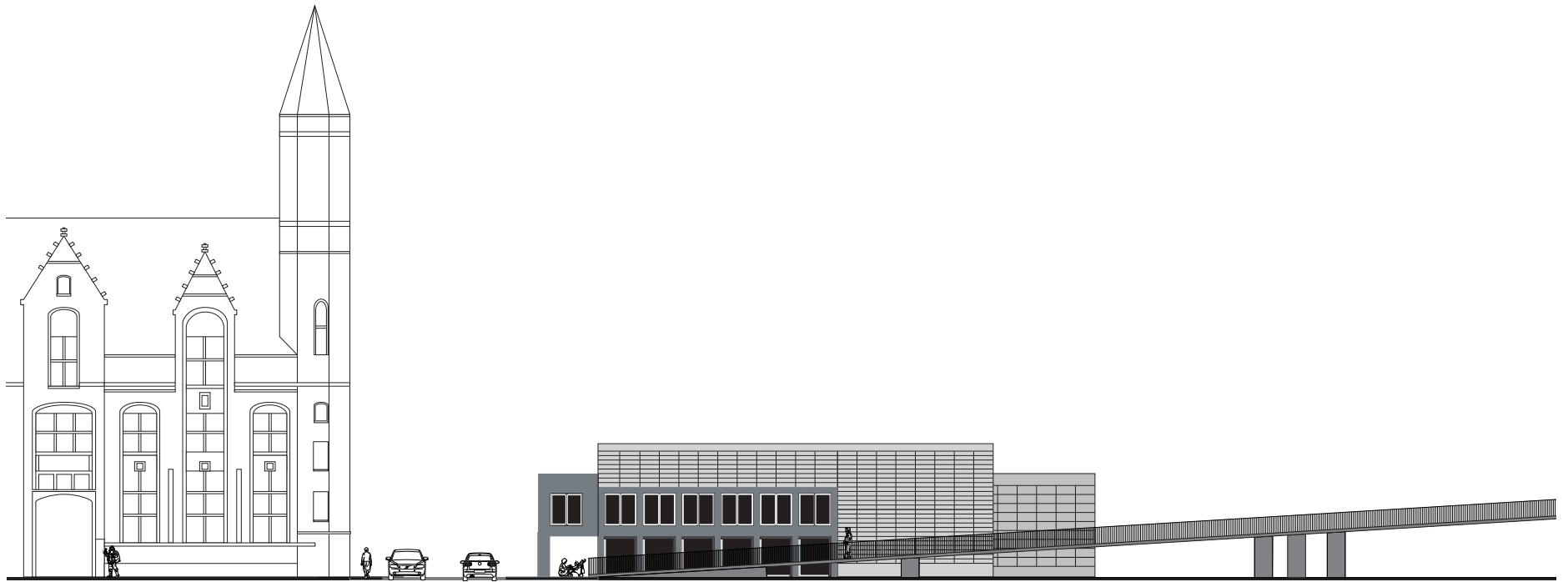

Gevelaanzicht  
Z

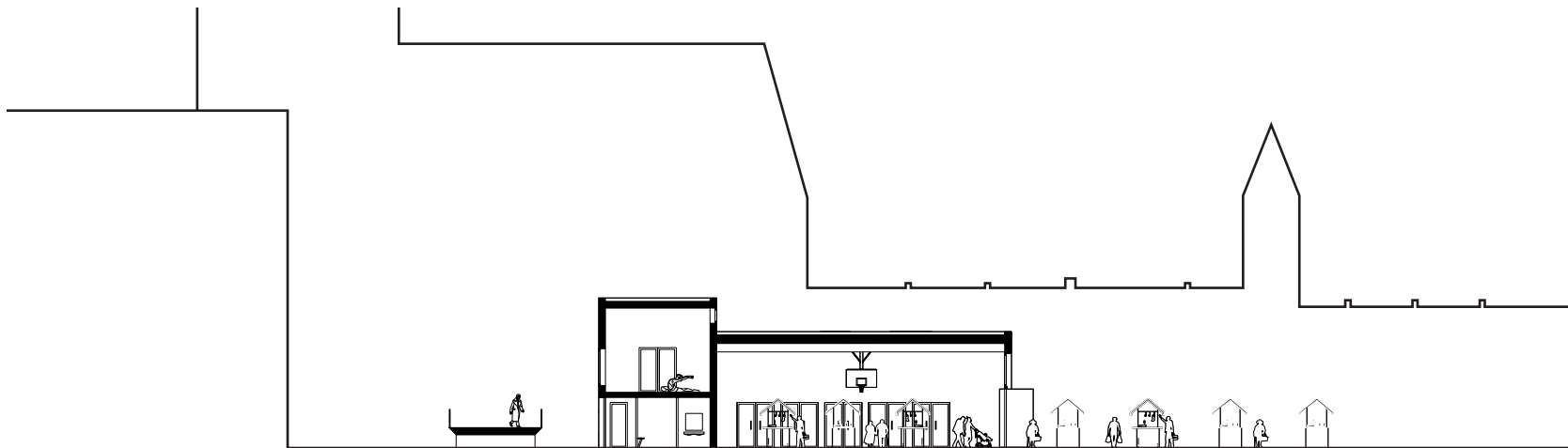

Doorsnede  
N-Z



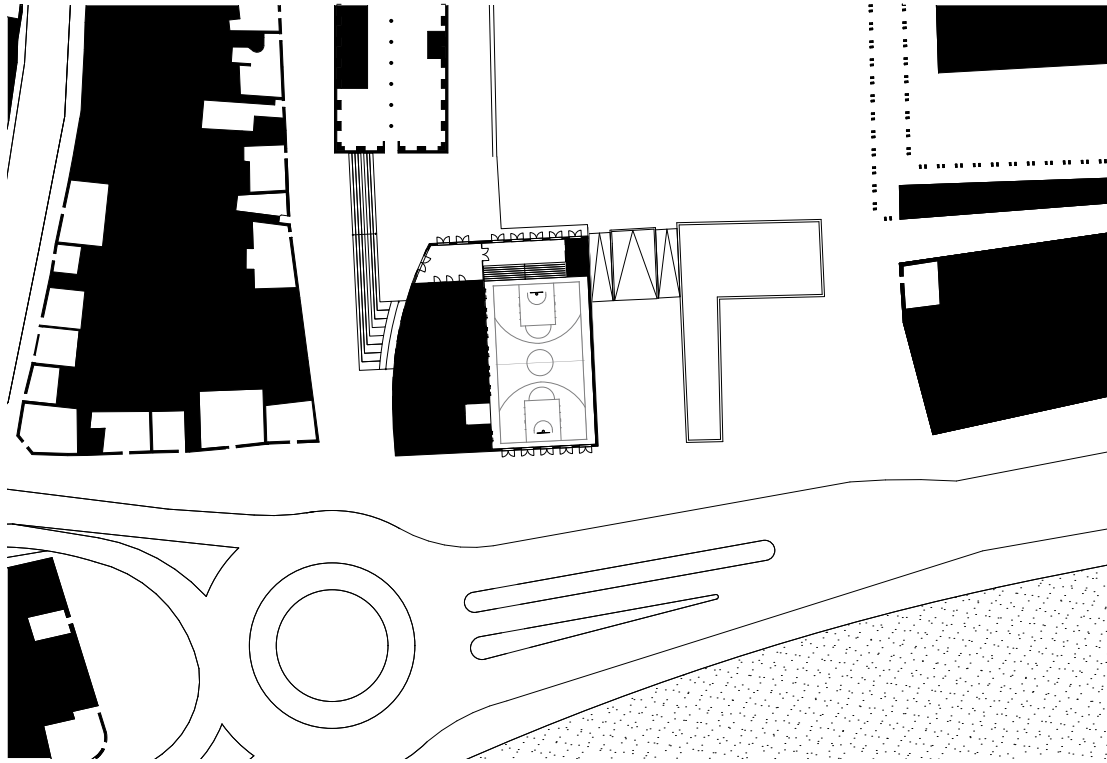

## Melvin van den Houdt

De sporthal is gepositioneerd aan de kop van de vleeshal. De gevel buigt vanaf Quai de La Batte af in de Rue de la Goffe. Zo ontstaat een open ruimte tussen de sporthal en vleeshal. Tijdens de markt opent de gevel van de sporthal zich aan de Quai de La Batte. Aan de andere kant opent de gevel zich naar de vleeshal, waardoor een connectie via de sporthal van de kade naar de vleeshal ontstaat.

De sporthal is zo gepositioneerd dat de Rue de la Goffe afge maakt wordt. De rest van de gevels staan hier direct aan de straat waardoor er weinig ruimte is voor verblijf. Door de open ruimte tussen de sporthal en de vleeshal ontstaat er een verblijfsgebied.

De gevel refereert door zijn tweedeling in materiaal aan de vleeshal. De plint is van natuursteen en heeft een opbouw van baksteen. De baksteen loopt tot aan de sporthal, terwijl de natuursteen doorloopt over de volledige gevel. De tweedeling aan de straatzijde verleent de gevel een menselijke maat.

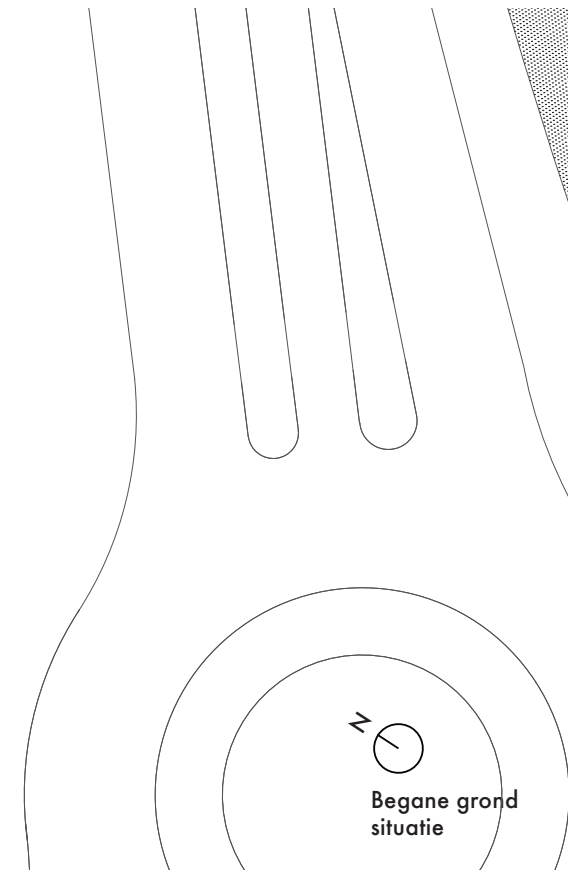
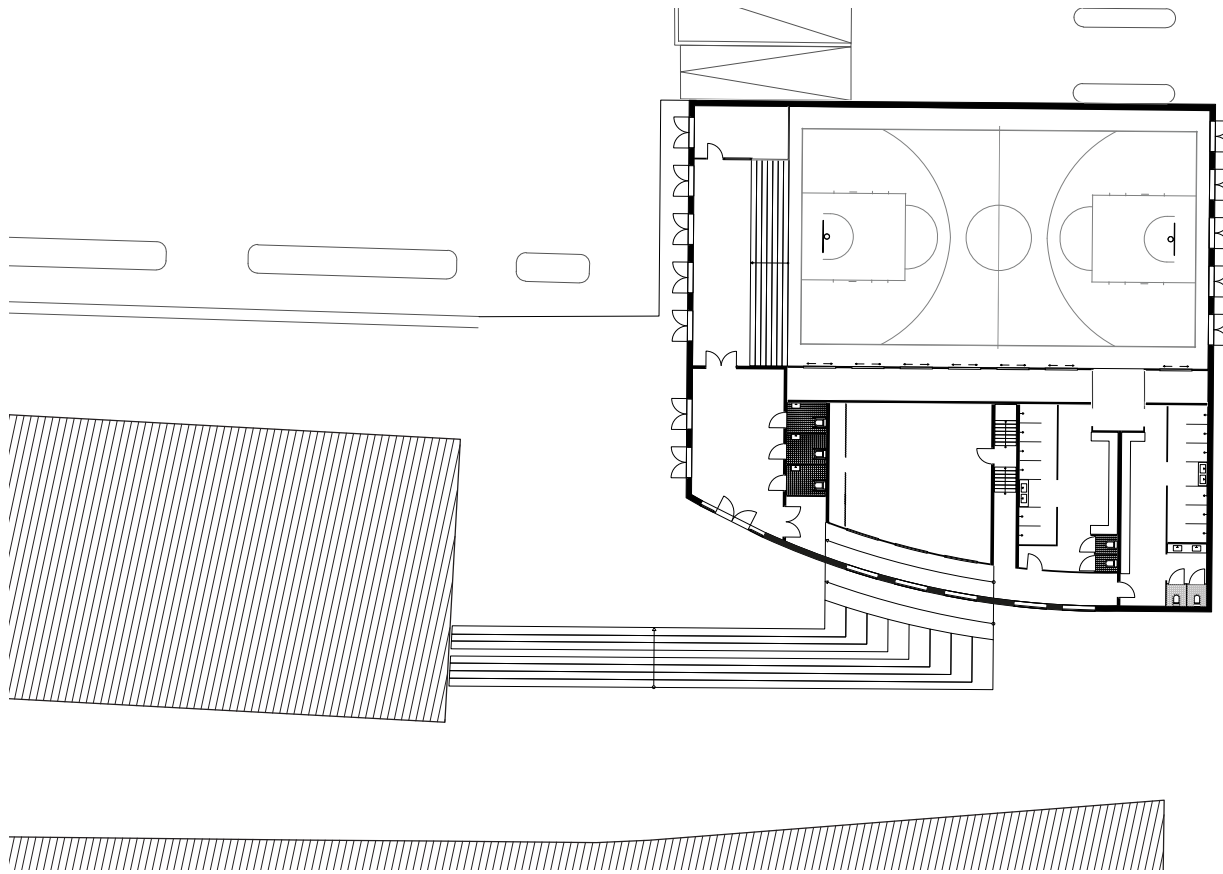

Aanzicht  
ZW

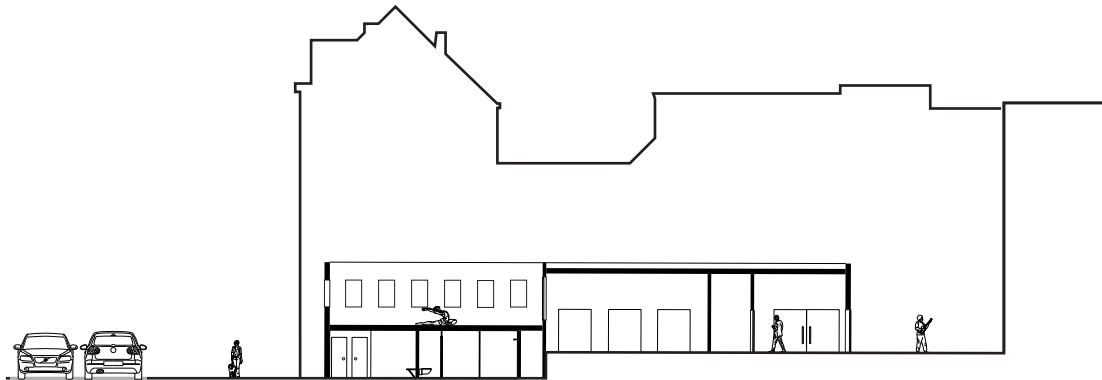

Doorsnede  
ZO-NW,  
entrée en  
dakterras

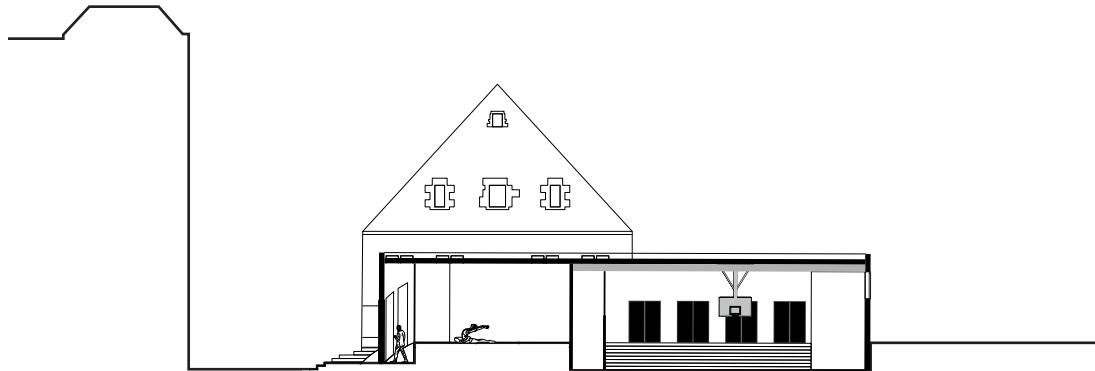

Doorsnede  
ZW-NO, zalen

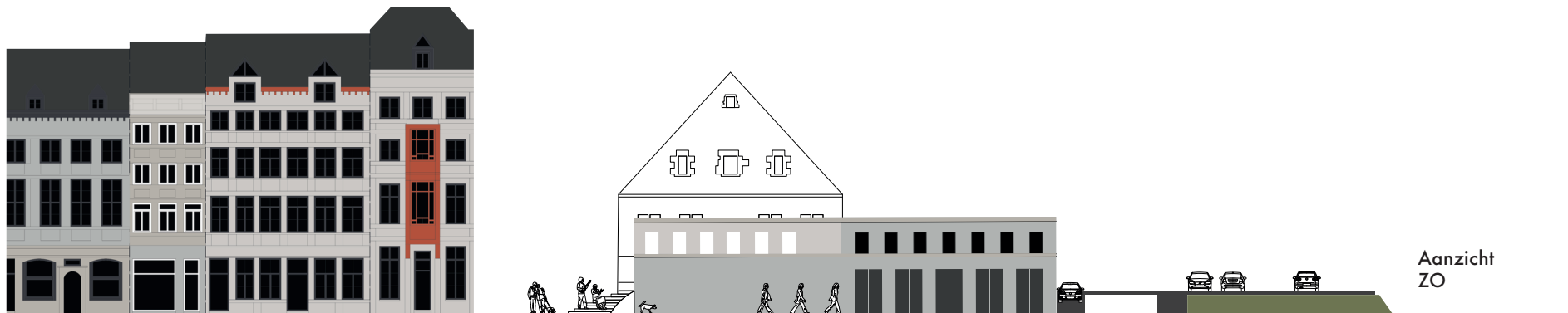

Aanzicht  
ZO





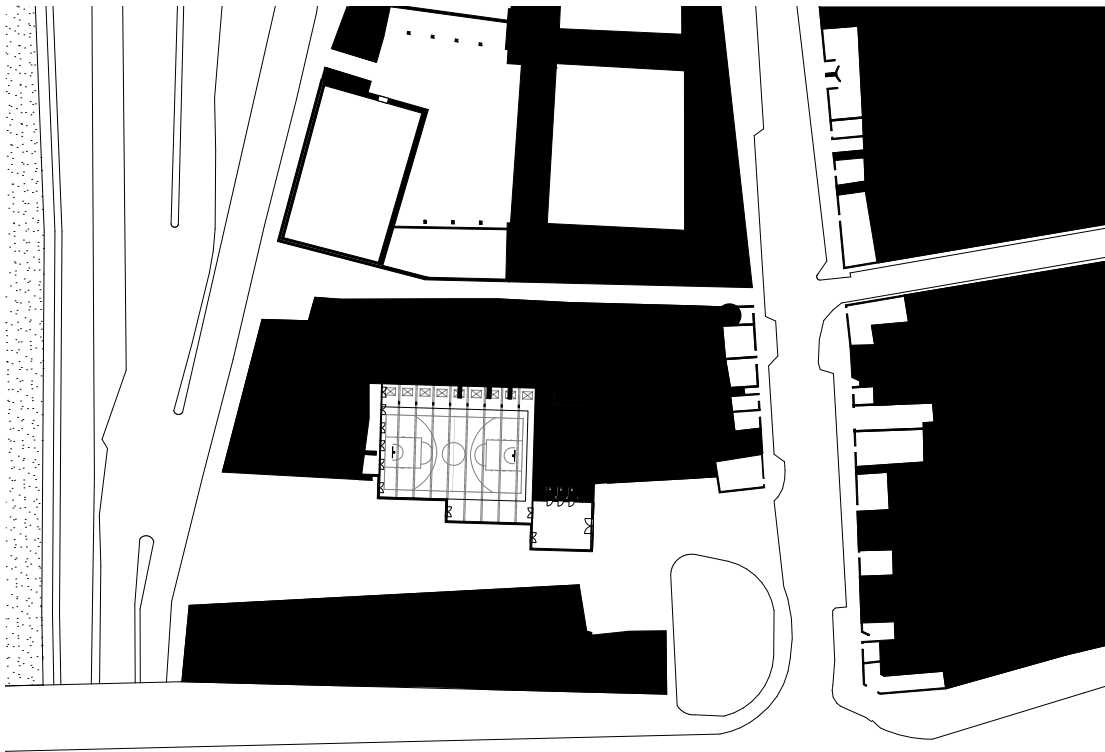

Situatie  
Nolli-kaart

## Melvin van den Houdt

Het gebouw is zo gepositioneerd dat het de straat niet volledig afsluit maar het wel duidelijk in twee delen opsplijt. Vanaf de Quai de Maestricht vernauwt het gebouw richting de Feronstrée. Aan de noordzijde wordt het stukje groen en de straat afgebakend. Aan de zuidzijde blijft er ruimte over voor het gebouw, voor een zijtak van de markt.

Aan de noordzijde van het gebouw bevindt zich de officiële entree tot de sporthal. Dit is de meest open gevel, en deze is georiënteerd op de straat met het meeste voetverkeer. Tijdens de zondagsmarkt aan de Quai de Maestricht kunnen de deuren aan de zuidgevel opengezet worden. De markt vloeit zo de sportzaal in. Het gebouw verandert van semi-publiek doordeweeks, naar publiek op zondag.

De gevel voor het ontwerp van Quai de Maestricht reflecteert op een subtiële wijze de omgeving. De gevel van het gebouw is opgebouwd uit een betonnen plint en verder opgetrokken uit translucente, polycarbonaat platen. Overdag laten de gevelplaten subtiel licht toe binnenin. In de avond stralen ze een zachte licht naar buiten uit. Door een translucent materiaal toe te passen, wordt er een accent gezet op de locatie die nu uit achterkanten bestaat.

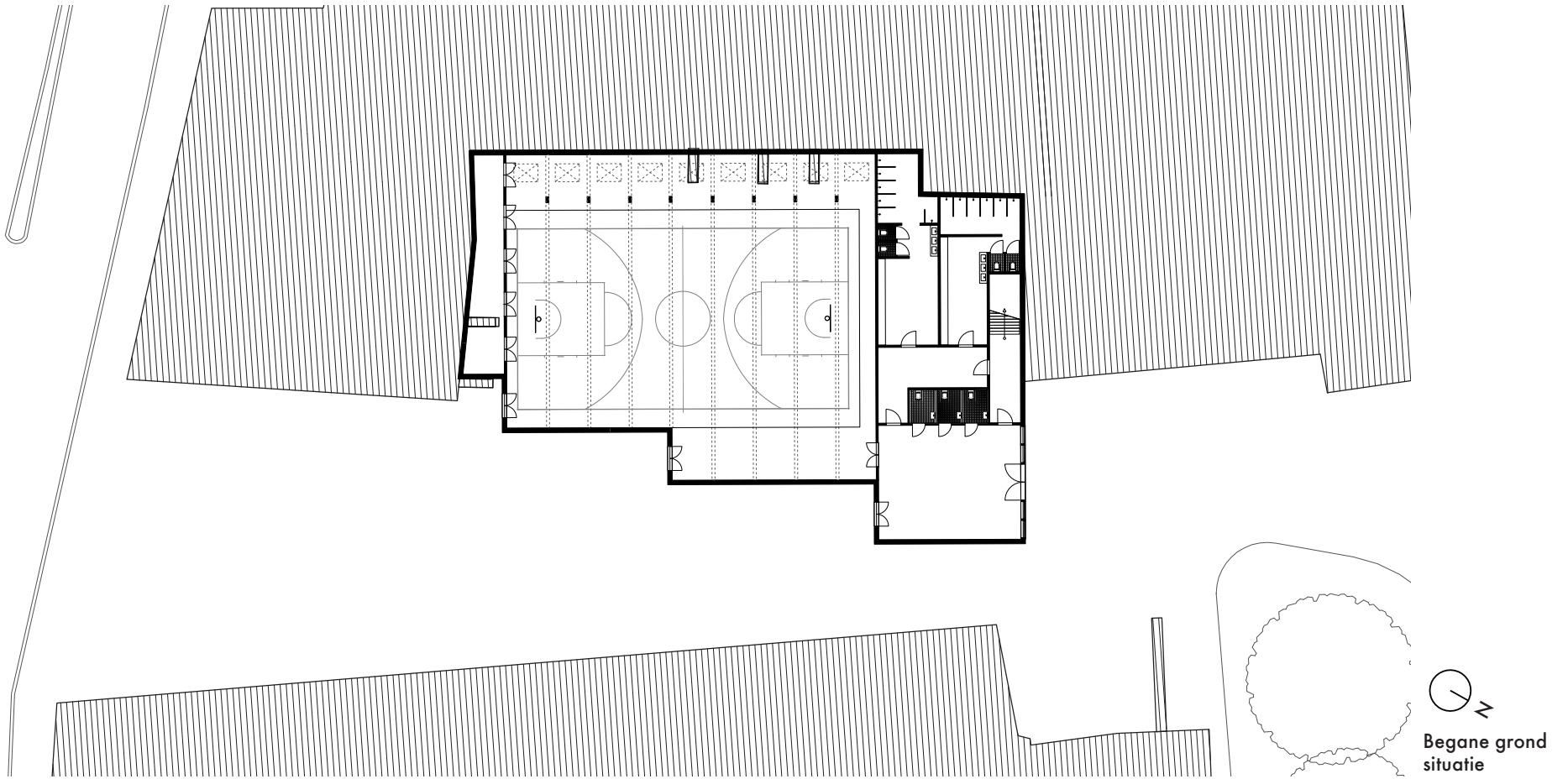

Begane grond  
situatie

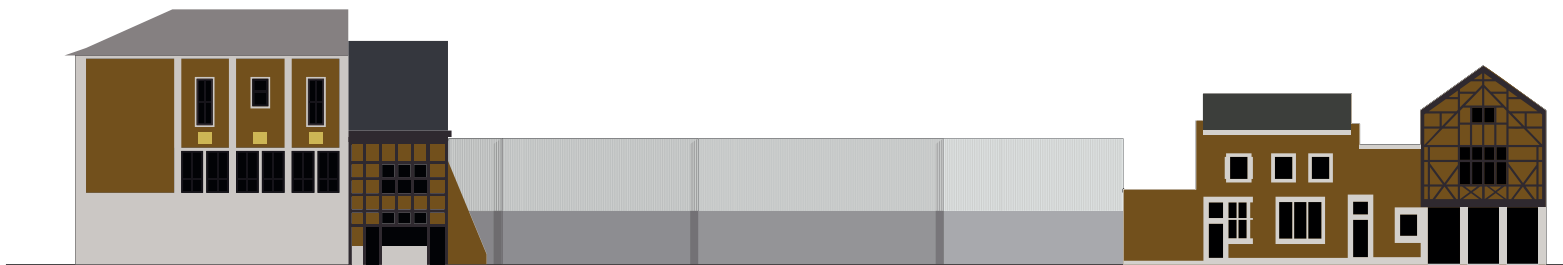

Aanzicht  
NO

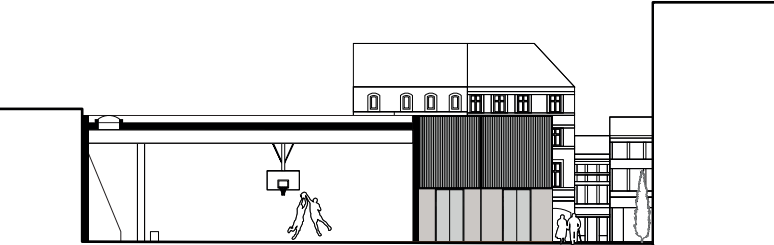

Doorsede  
ZW-NO

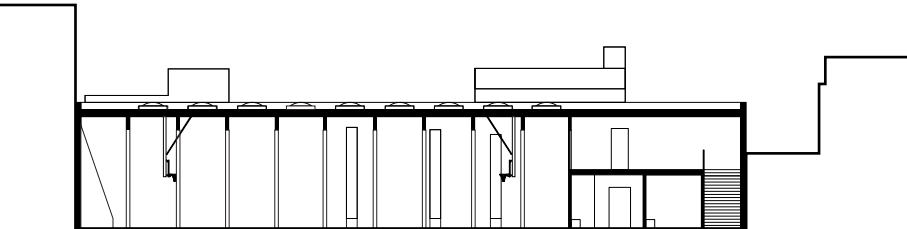

Doorsede  
ZO-NW



Gevelaanzicht  
ZO