

# MUSEUM ALS EDUCATIETUIN

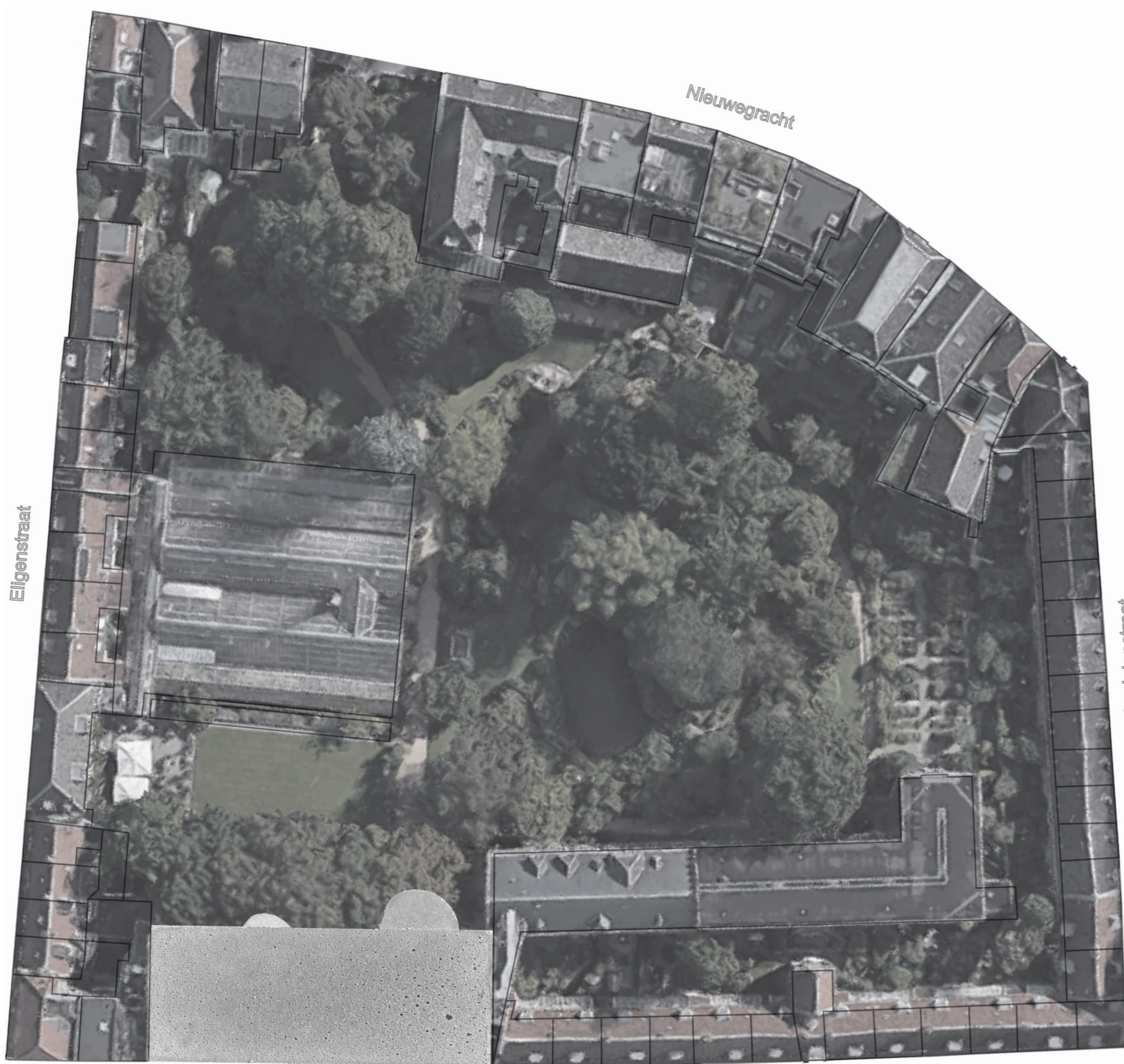

situatie | 1:500

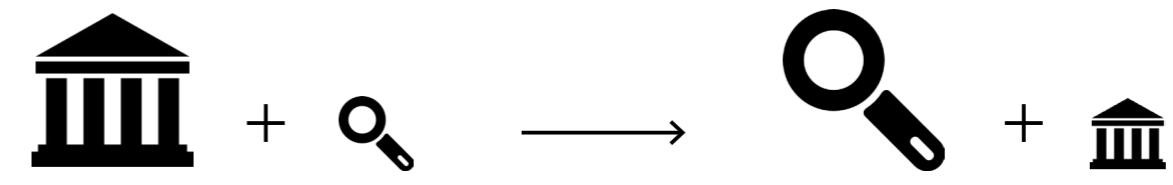

terug naar de oorsprong van de collectie

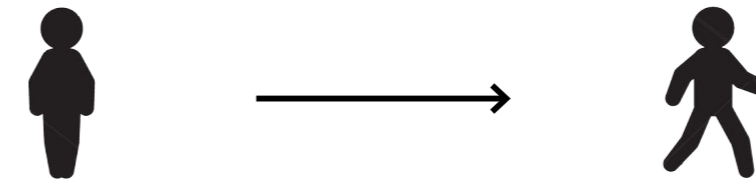

effect: van een passieve bezoeker naar een actieve bezoeker (de bezoeker als onderzoeker)

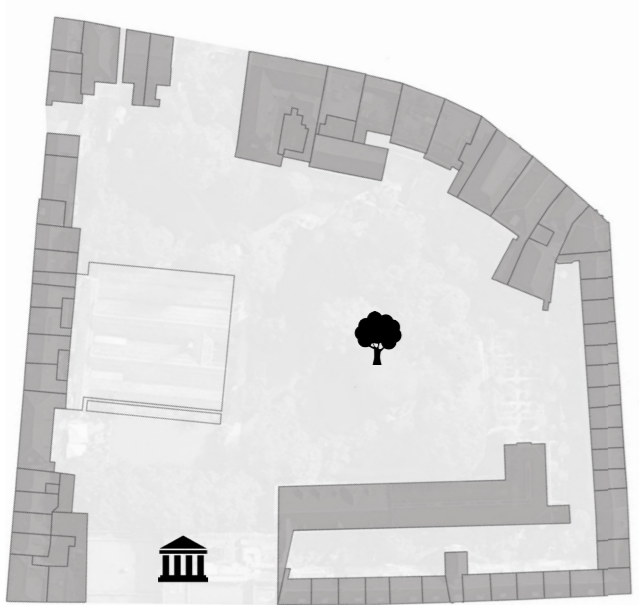

terug naar de oorsprong van het hofje in vorm en functie

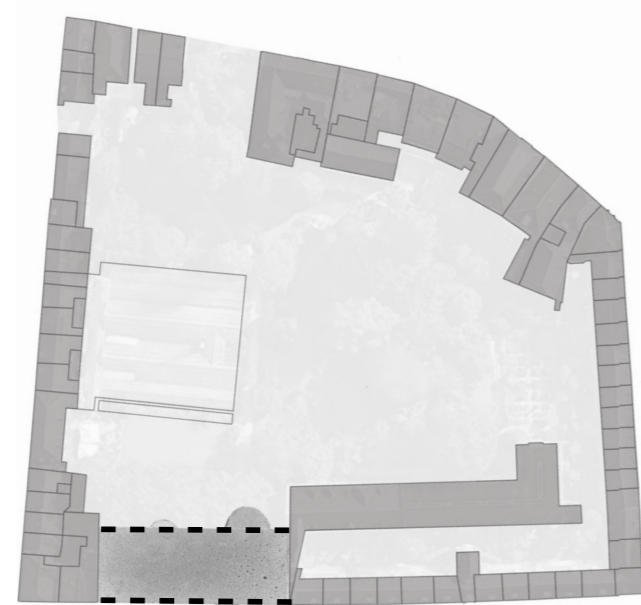

hoofdvorm stelt zich bescheiden op door het bouwblok te sluiten en de gevellijn aan te houden

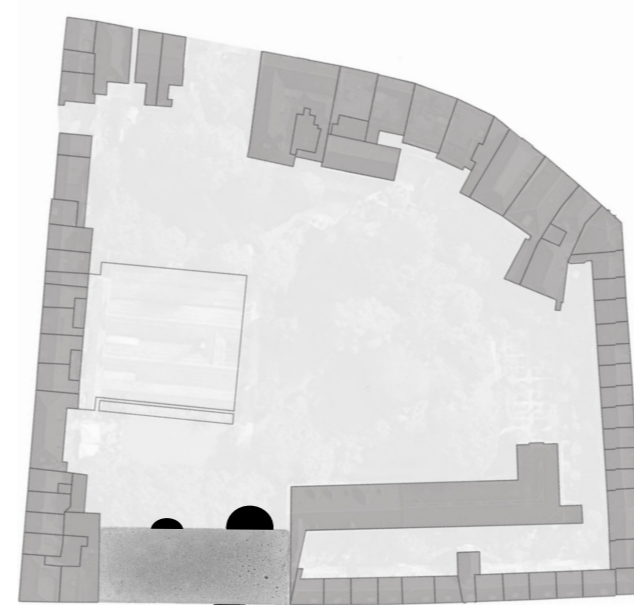

organische vormen in contrast met bescheiden hoofdvoorzam refererend naar tuinstructuren

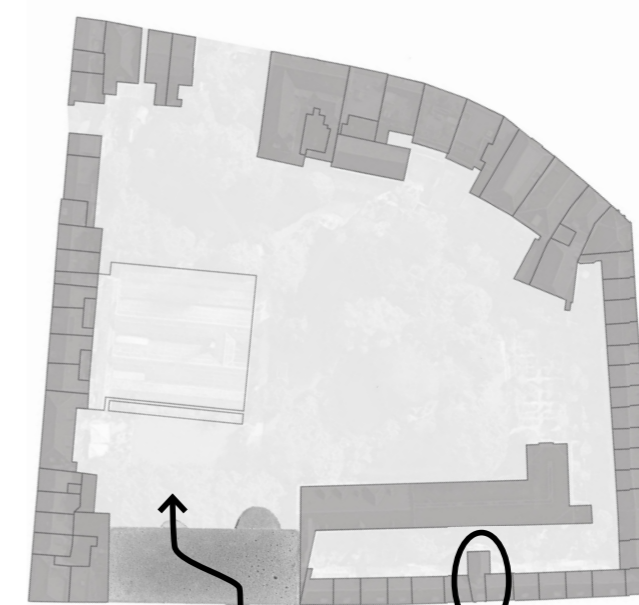

poort terug brengen om interactie te stimuleren tussen straat en tuin

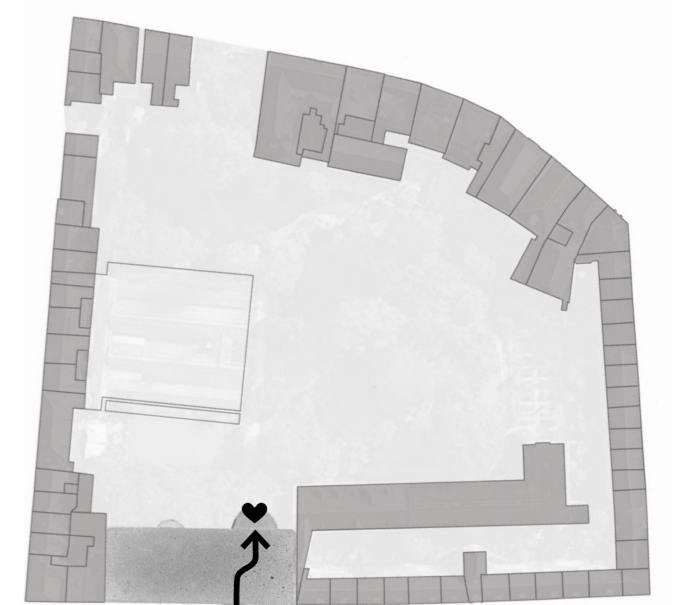

extra functie toevoegen om interactie te stimuleren tussen wijk en bezoeker

concept - stedenbouwkundige inpassing



exterieur impressie



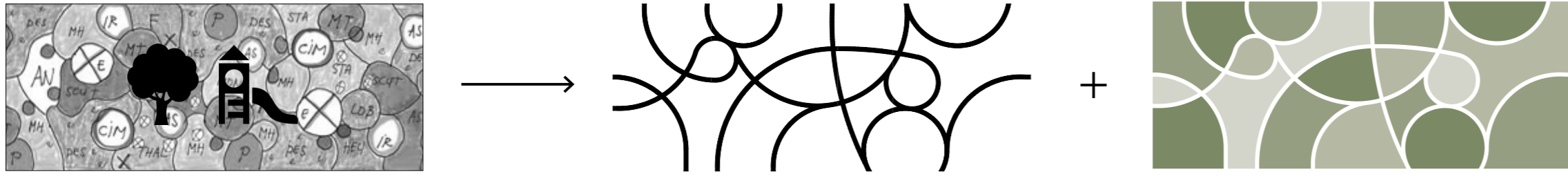

de collectie is faciliterend aan het educatieve programma  
programmaverdeling gebaseerd op tuinstructuren

concept programma

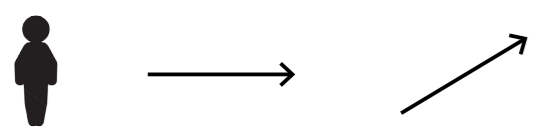
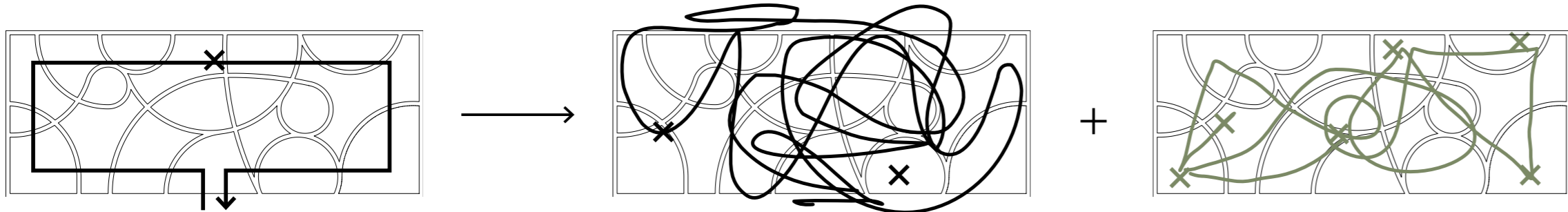

uitgestippelde route  
bepalend  
passieve bezoeker

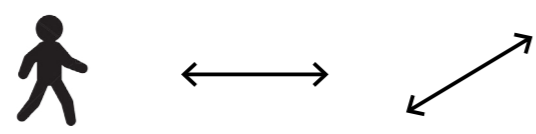

experimentele route  
keuzevrijheid, trappen, deuren  
actieve bezoeker



uitdagende experimentele route  
touwen, ladder, blokken, net, hangbrug  
extra actieve bezoeker

route als onderzoekstraject: jouw eigen experimentele route als actieve bezoeker

concept routing

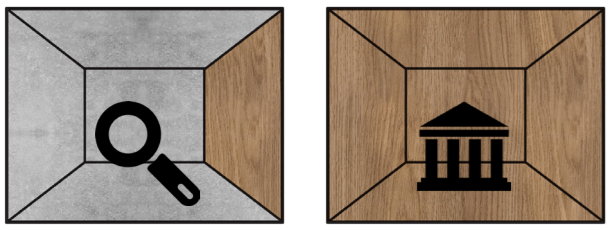

educatieve ruimte: betonnen structuur (casco, constructie)  
tentoonstellingsruimte: afwerking als kast (alle zijdes)



natuurlijke materialen  
afgestemd op de collectie  
zintuiglijke ervaring versterken



invulling gevel: glas of textuur beton  
textuur beton: geabstraheerde natuurlijke materialen

concept materialisatie

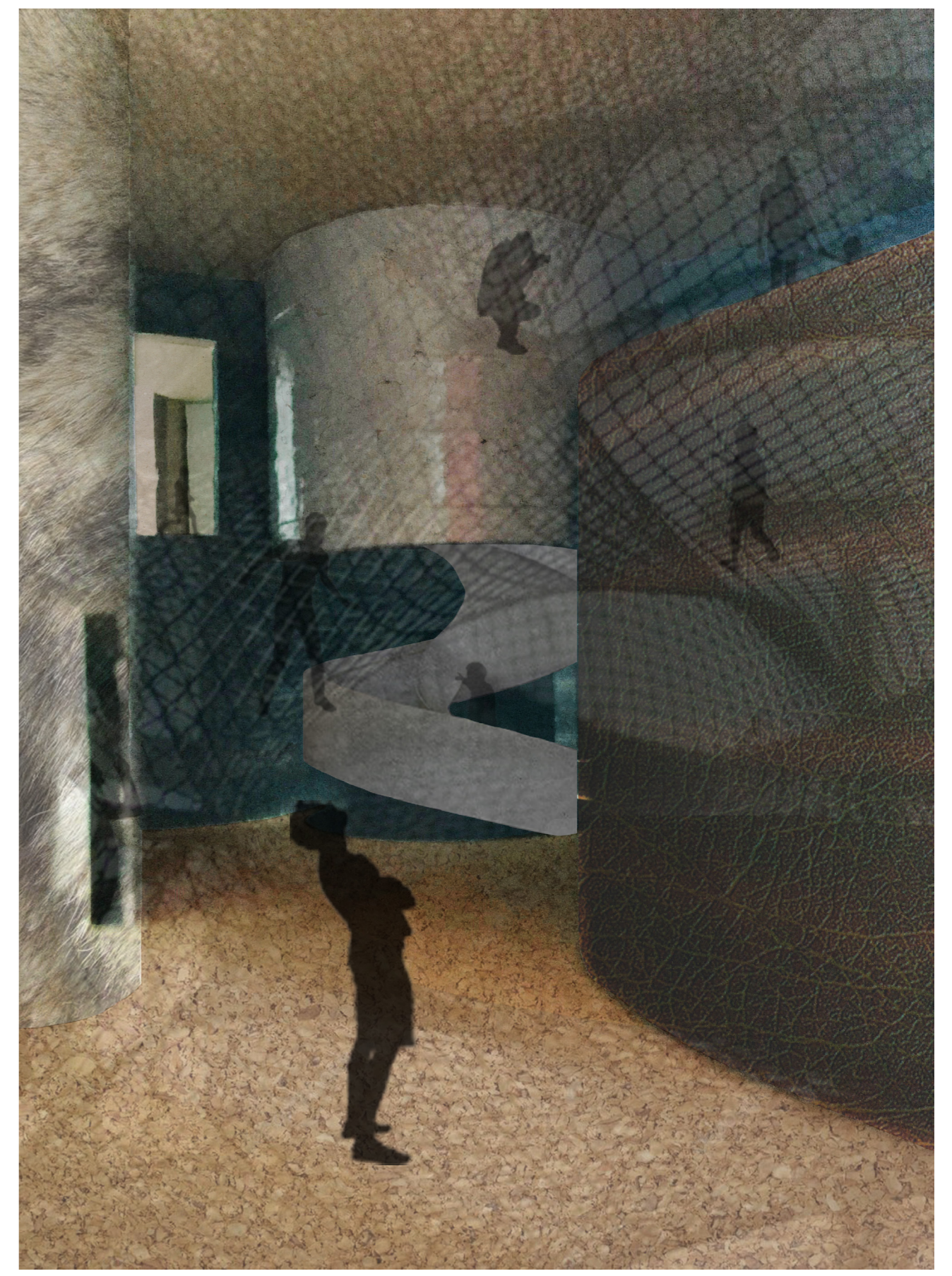

interieur impressies



doorsnede impressie



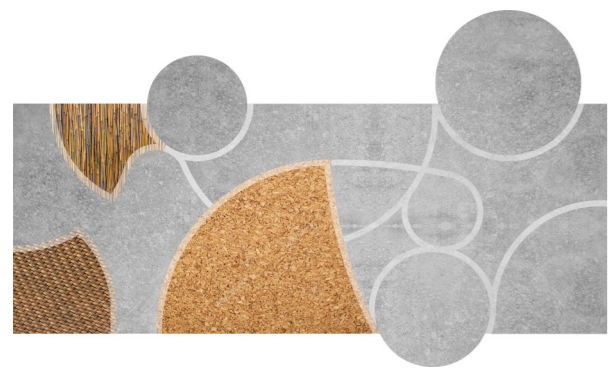
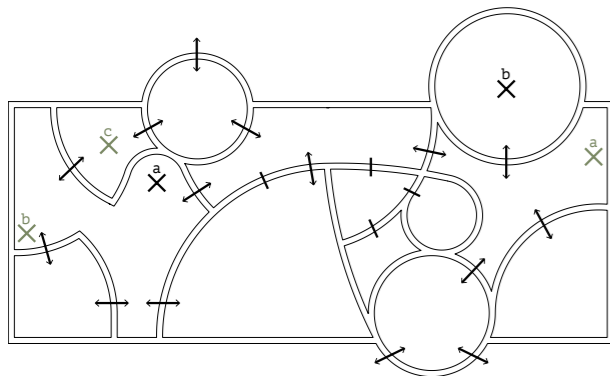

diagrammen | 1:500

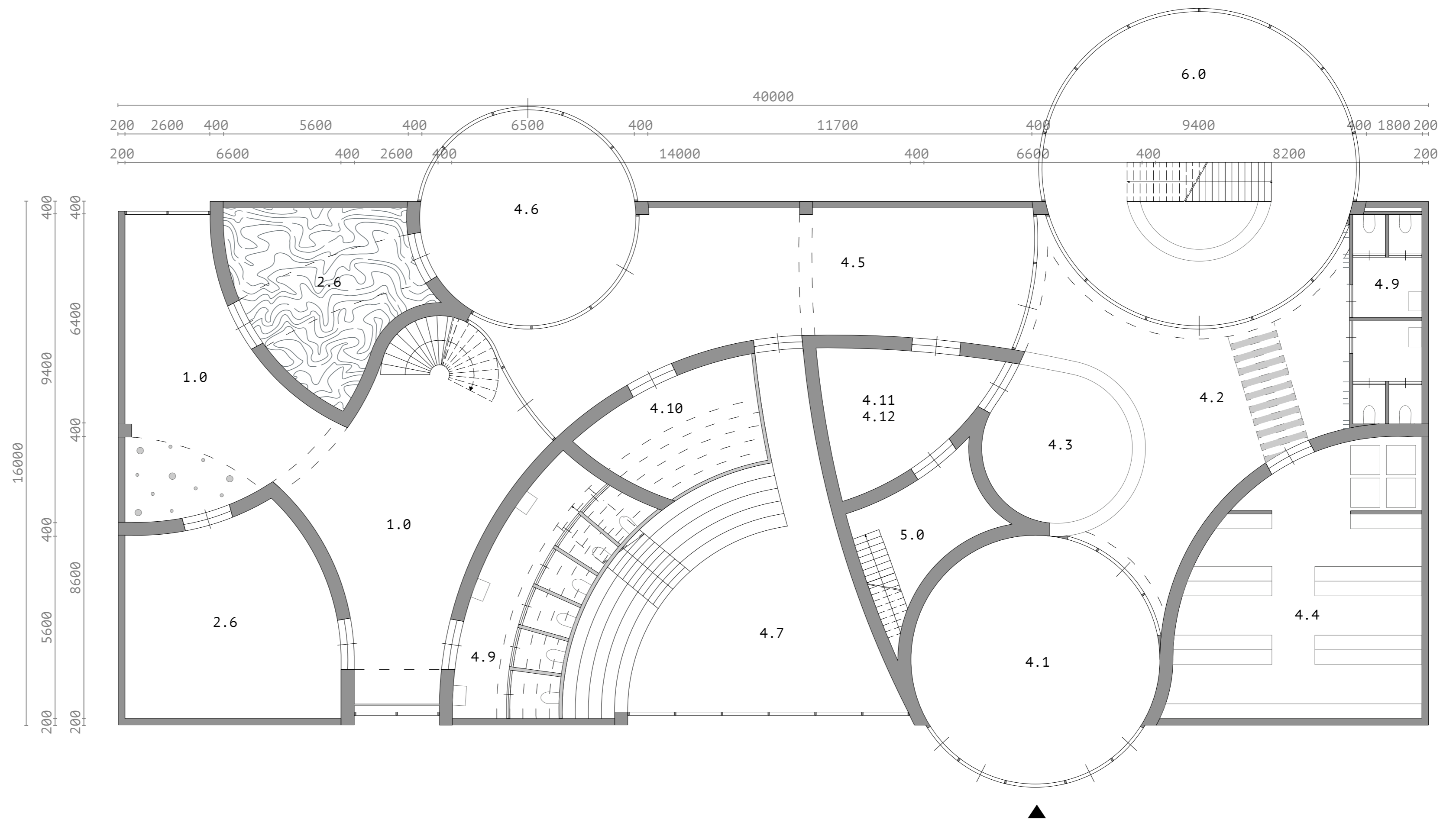

niveau 1 | 1:100

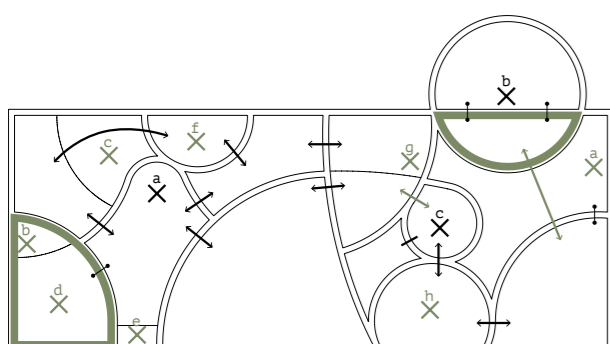
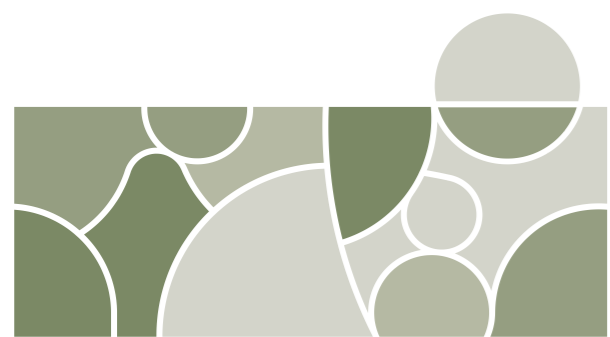

diagrammen | 1:500

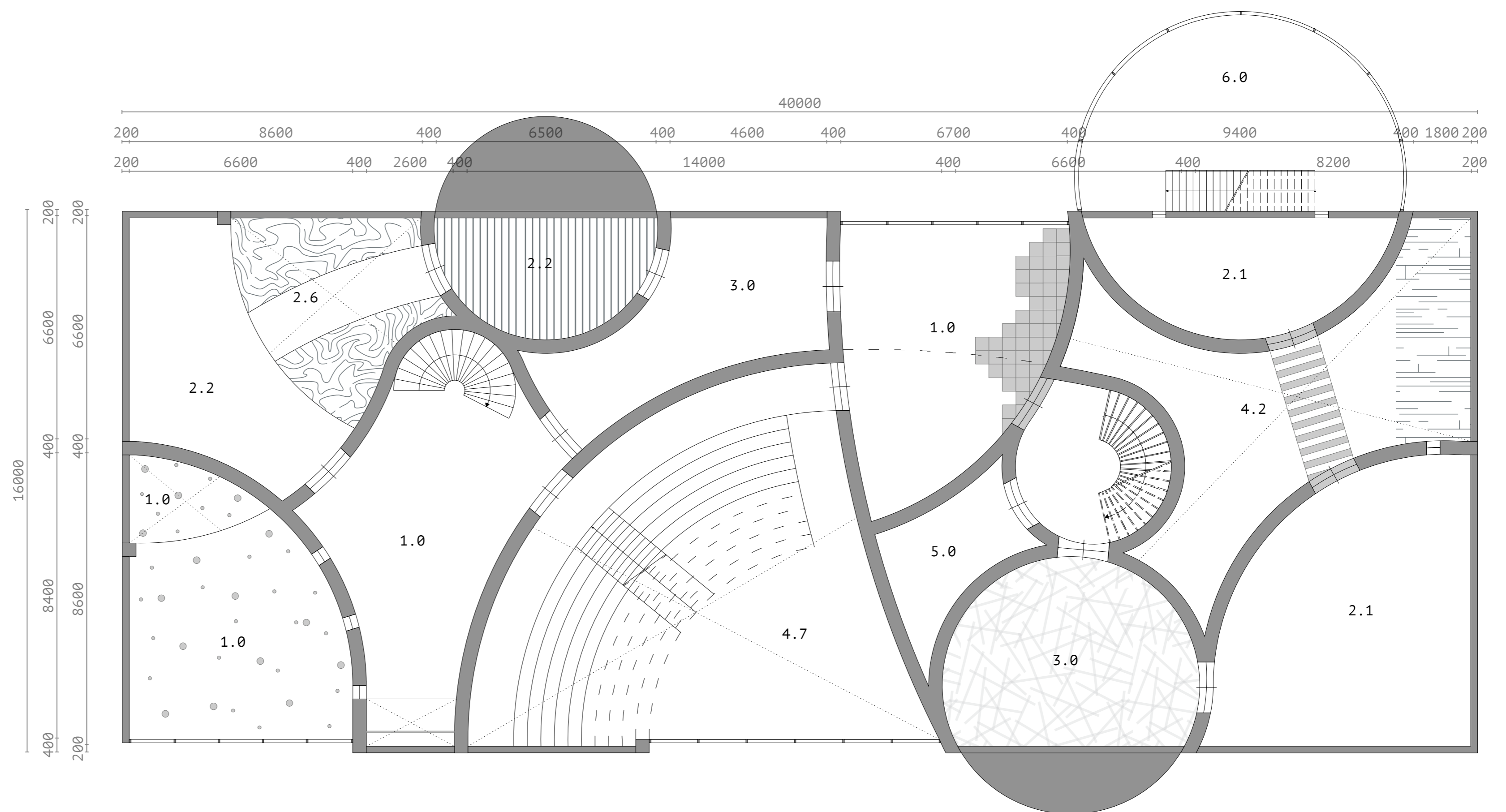

niveau 2 | 1:100

- 1.0 educatie
- 2.0 vaste tentoonstelling
  - 2.1 bleuland-collectie
  - 2.2 mens en dier
  - 2.3 het rariteitenkabinet
  - 2.4 helse machines
  - 2.5 geneeskunde en tandheelkunde
  - 2.6 het plantenrijk
- 3.0 wissel tentoonstelling
- 4.0 entreegebied
  - 4.1 tochtsluis
  - 4.2 ontvangstruimte
  - 4.3 receptiebalie
  - 4.4 garderobe
  - 4.5 museumwinkel
  - 4.6 tochtsluis oude hortus
  - 4.7 auditorium
  - 4.9 sanitair
  - 4.10 ehbo/ruimte
  - 4.11 opslagruimte museumwinkel
  - 4.12 werkkast
- 5.0 techniek, installatieruimtes
- 6.0 openbare studieruimte

legenda plattegronden

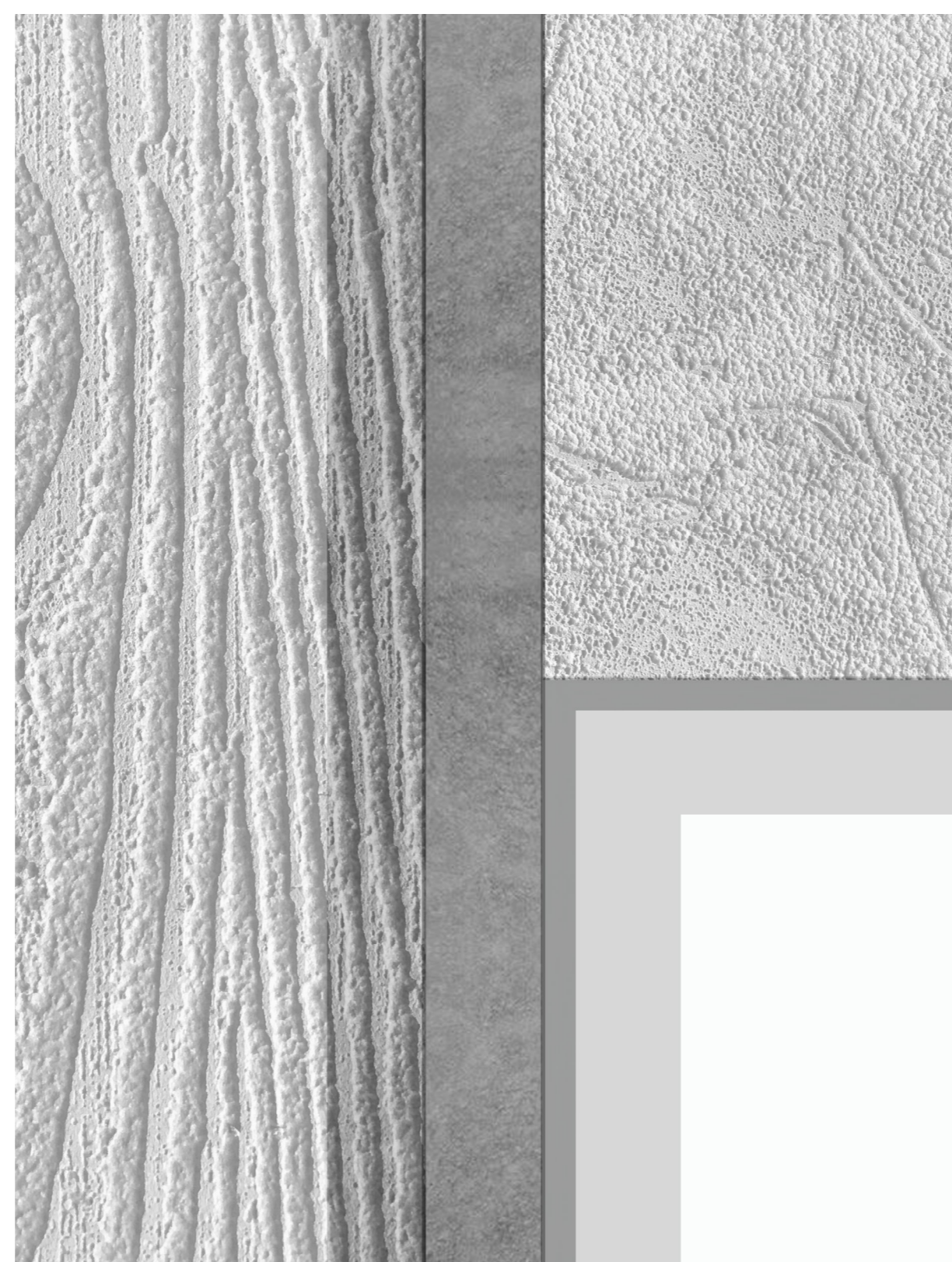

gevelfragment | 1:20

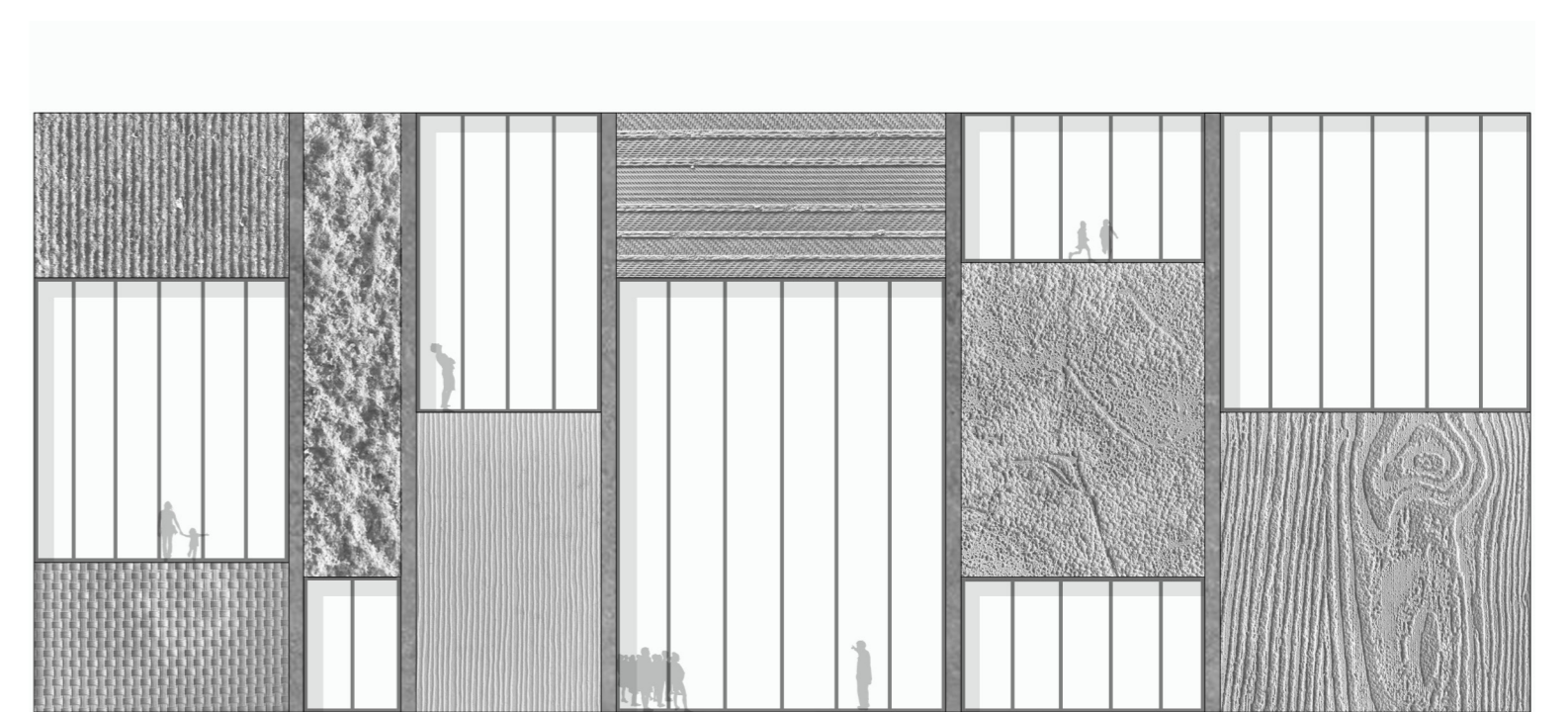

voorgevel | 1:200

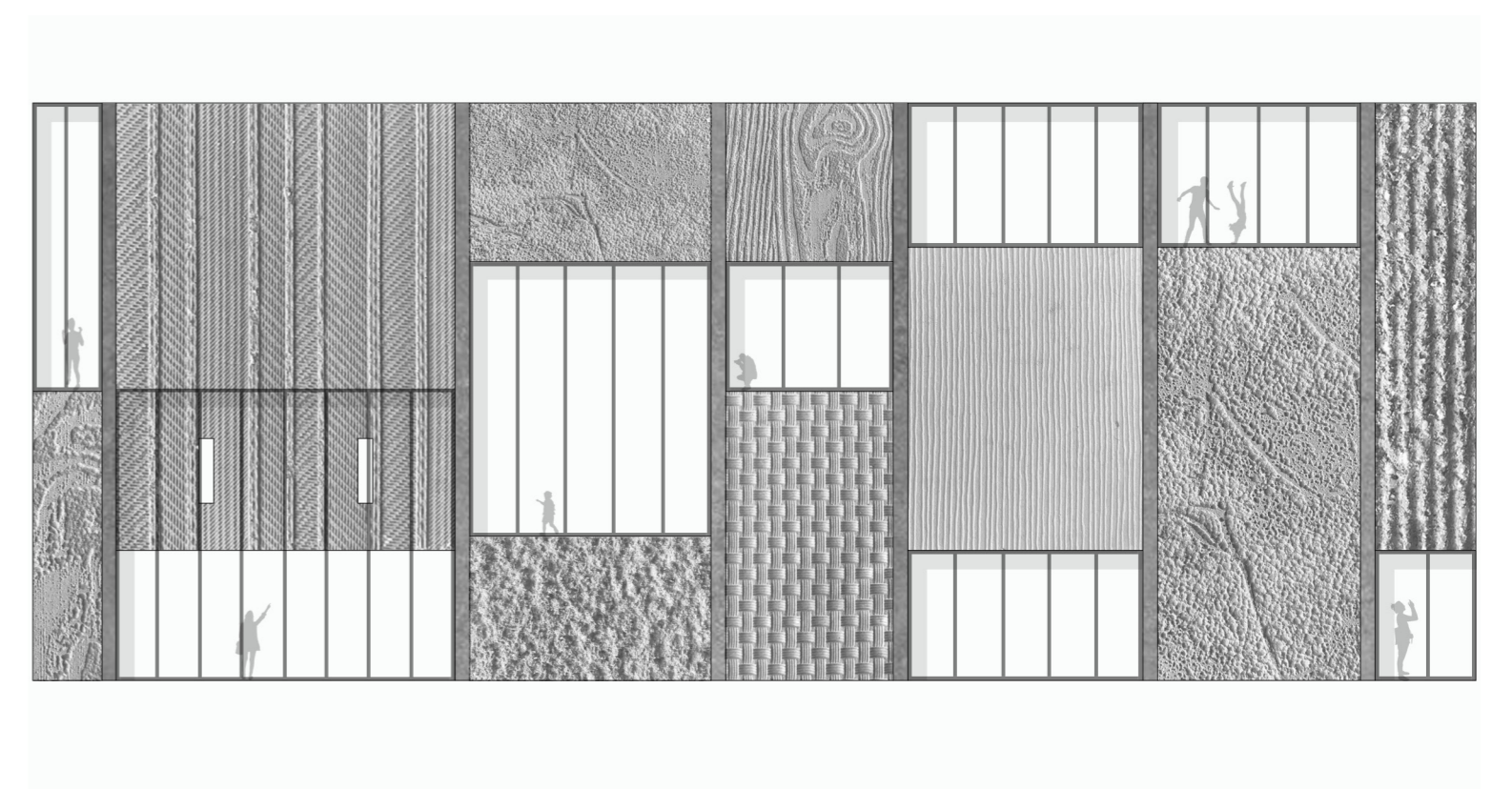

achtergevel | 1:200



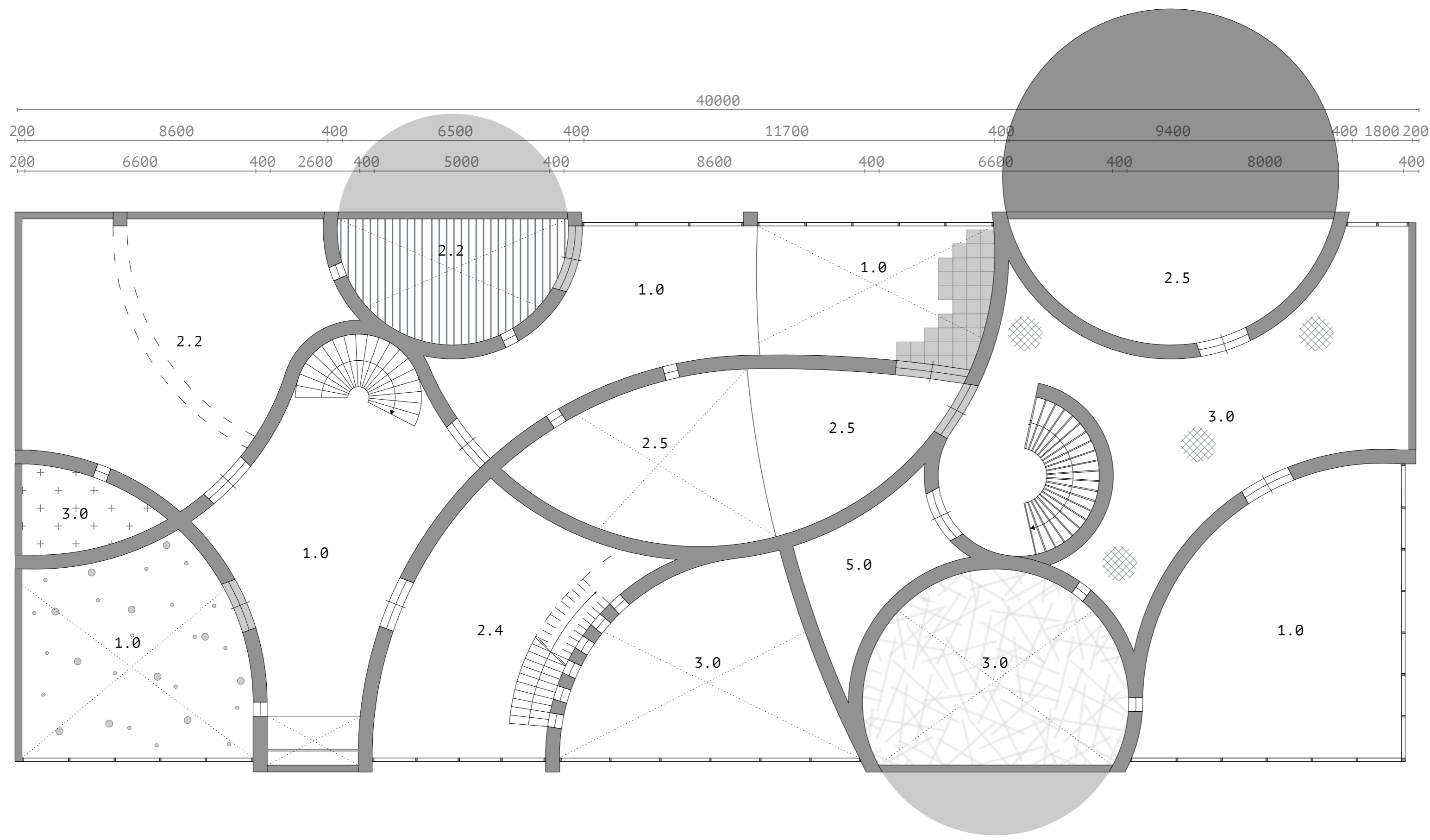

niveau 3 | 1:100

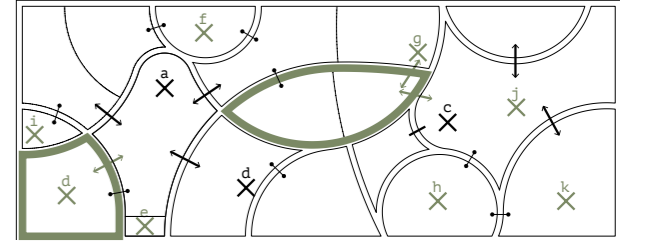

diagrammen | 1:500

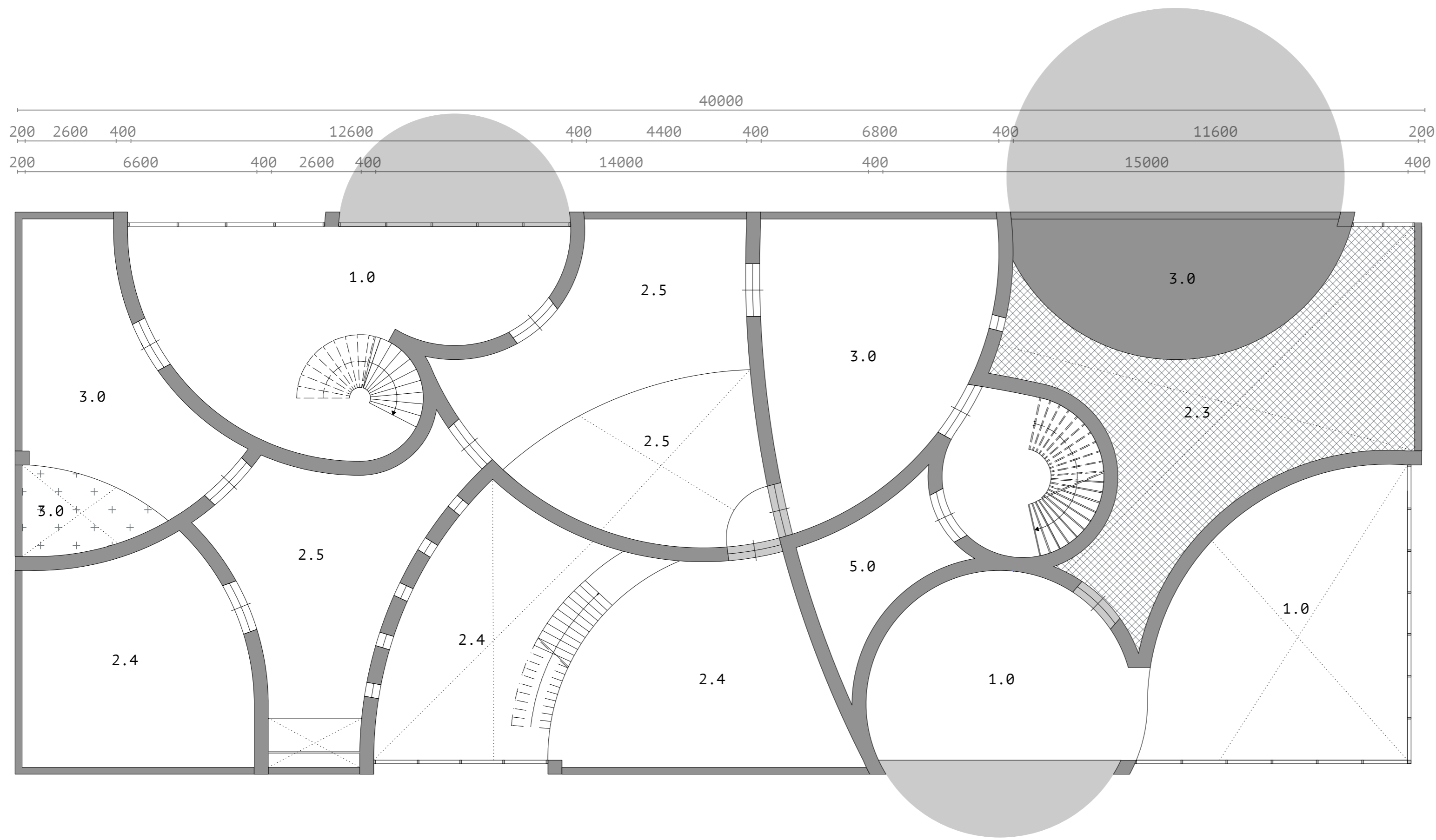

niveau 4 | 1:100

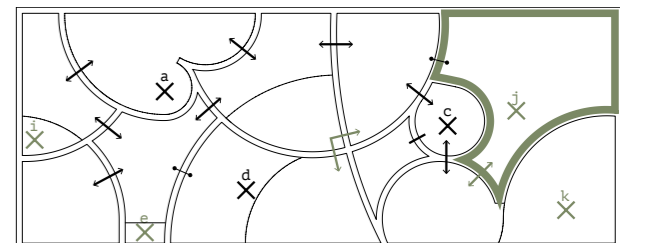

diagrammen | 1:500

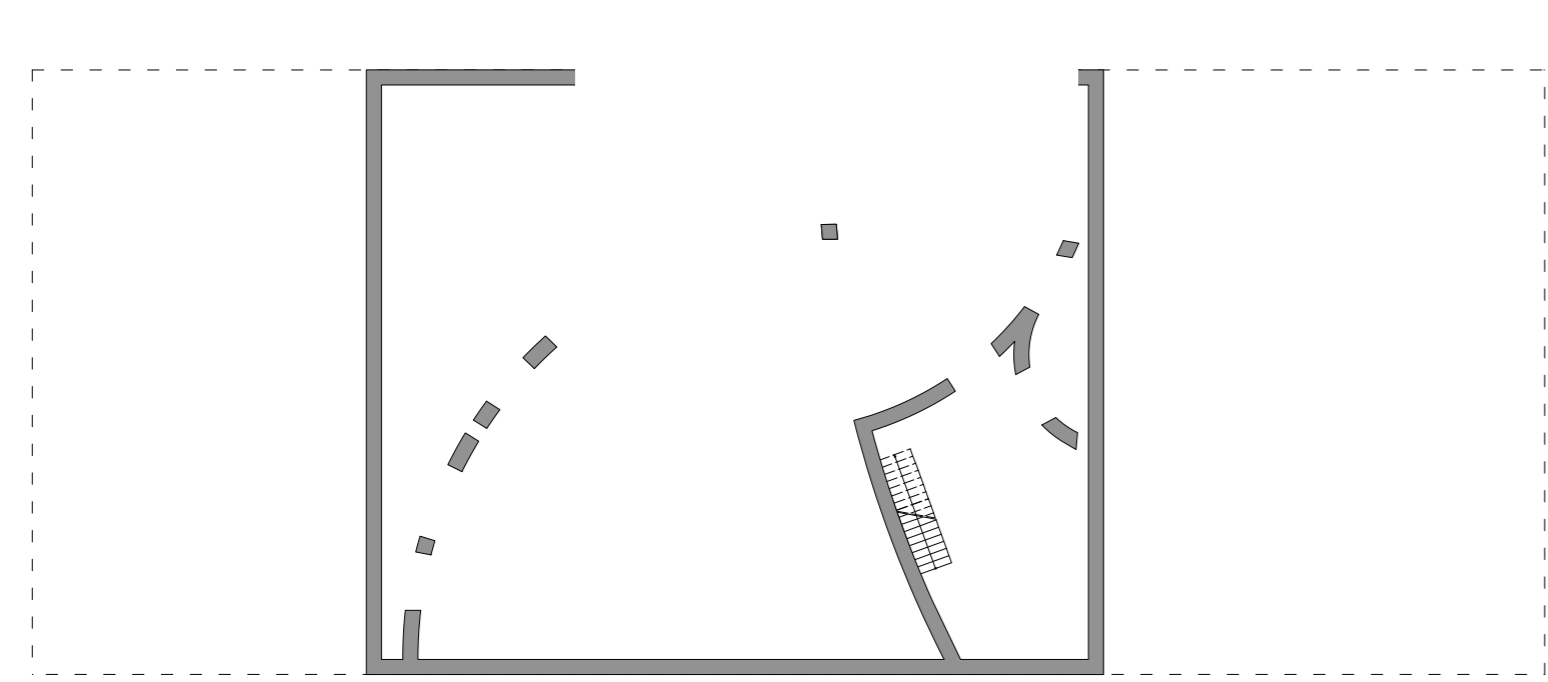

niveau -1 (kelder) | 1:200

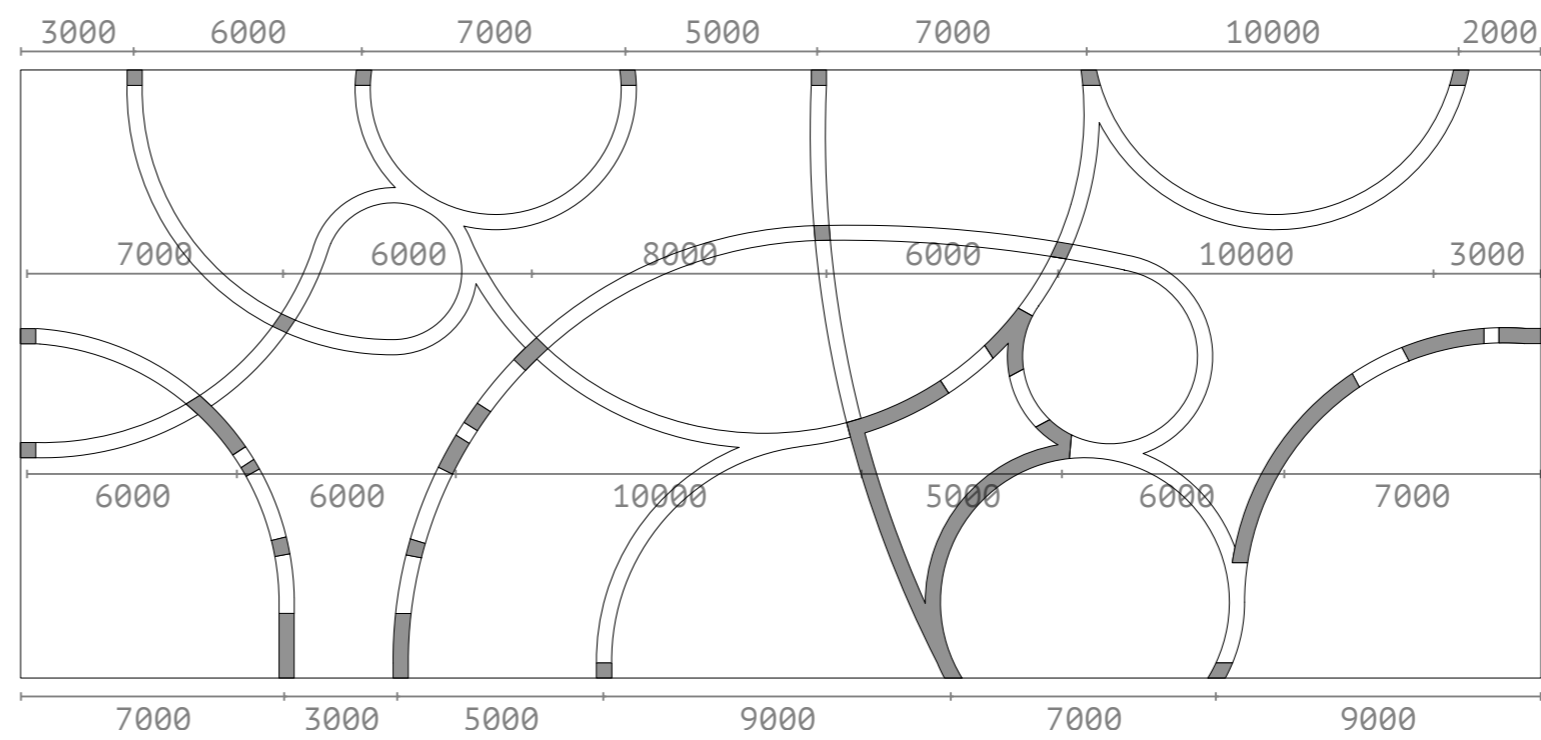

constructie | 1:200

- educatie
- vaste tentoonstelling
- wissel tentoonstelling
- entreegebied + techniek

- ↔ experimentele route horizontaal
- ⊗ experimentele route verticaal
- ↔ uitdagende exp. route horizontaal
- ⊗ uitdagende exp. route verticaal
- bereikbaar via extra exp. route
- doorzichten
- toegang voor personeel

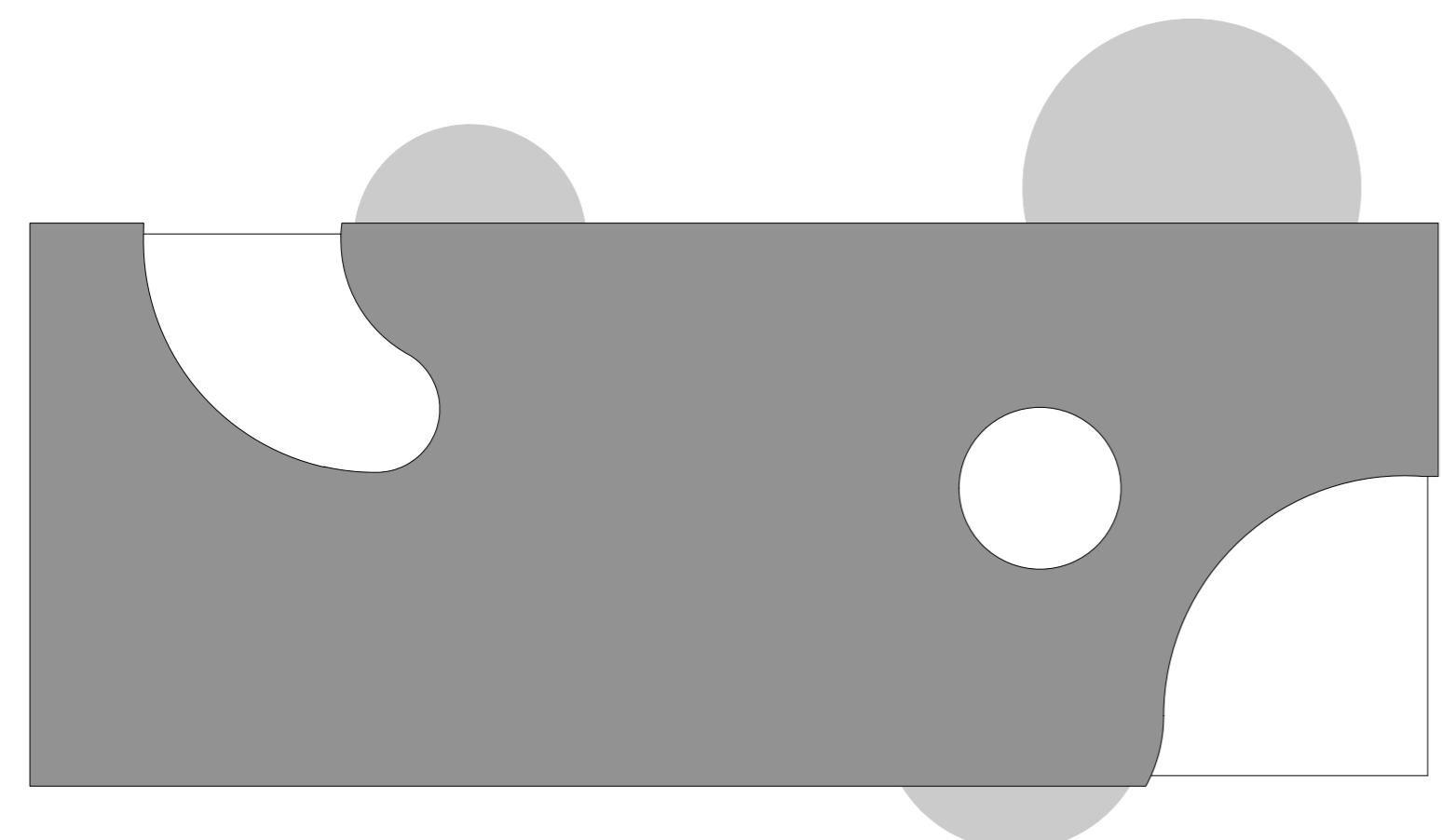

niveau 5 (dak) | 1:200

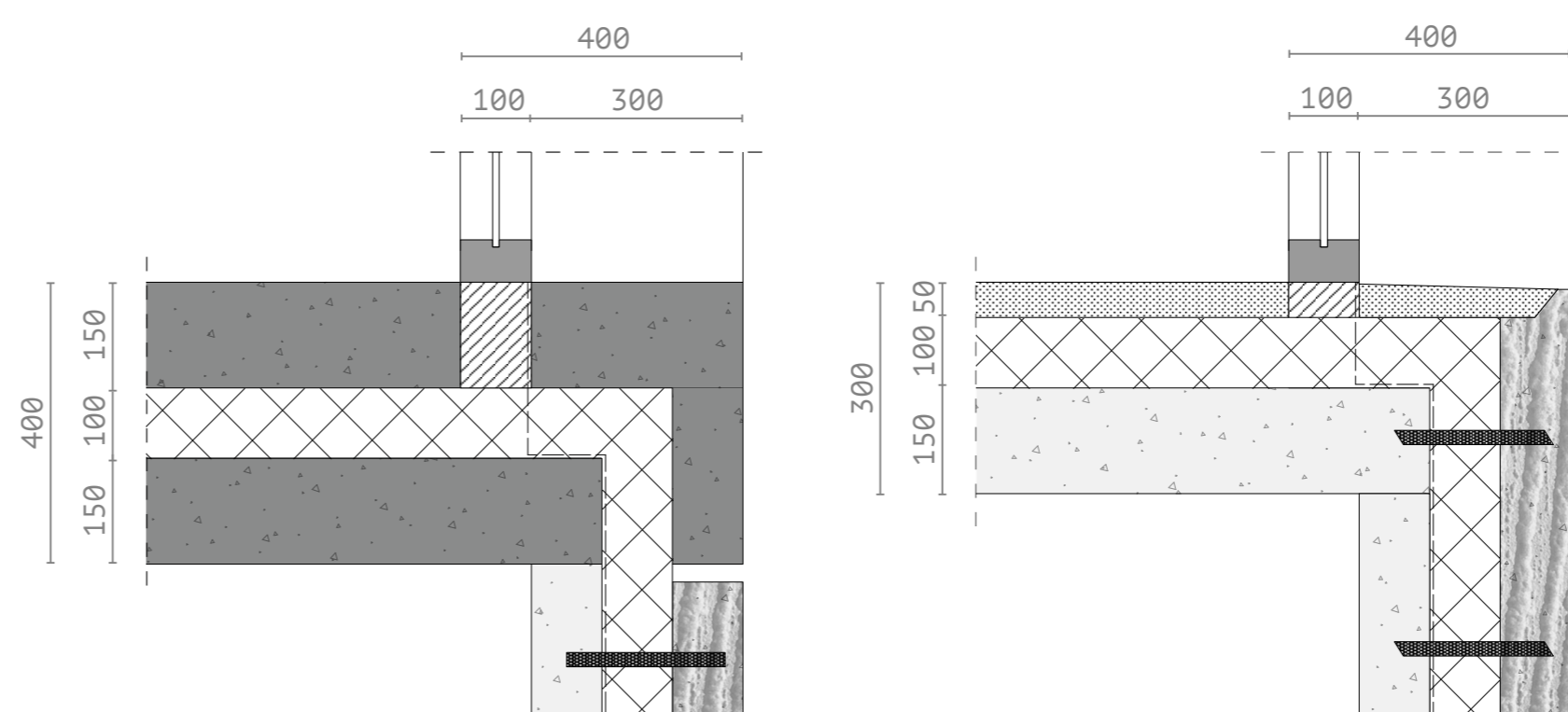

horizontaal      verticaal

details | 1:10

legenda diagrammen